

SNID 16, 1:20

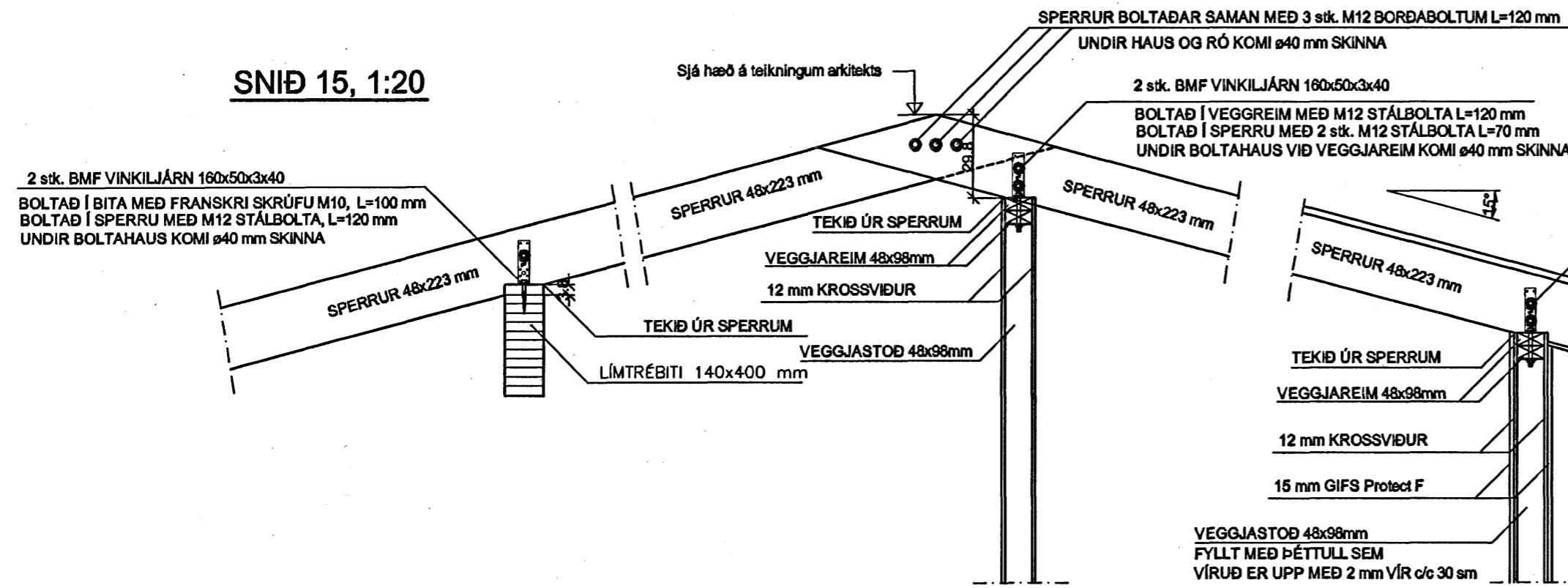

SNID 17, 1:20

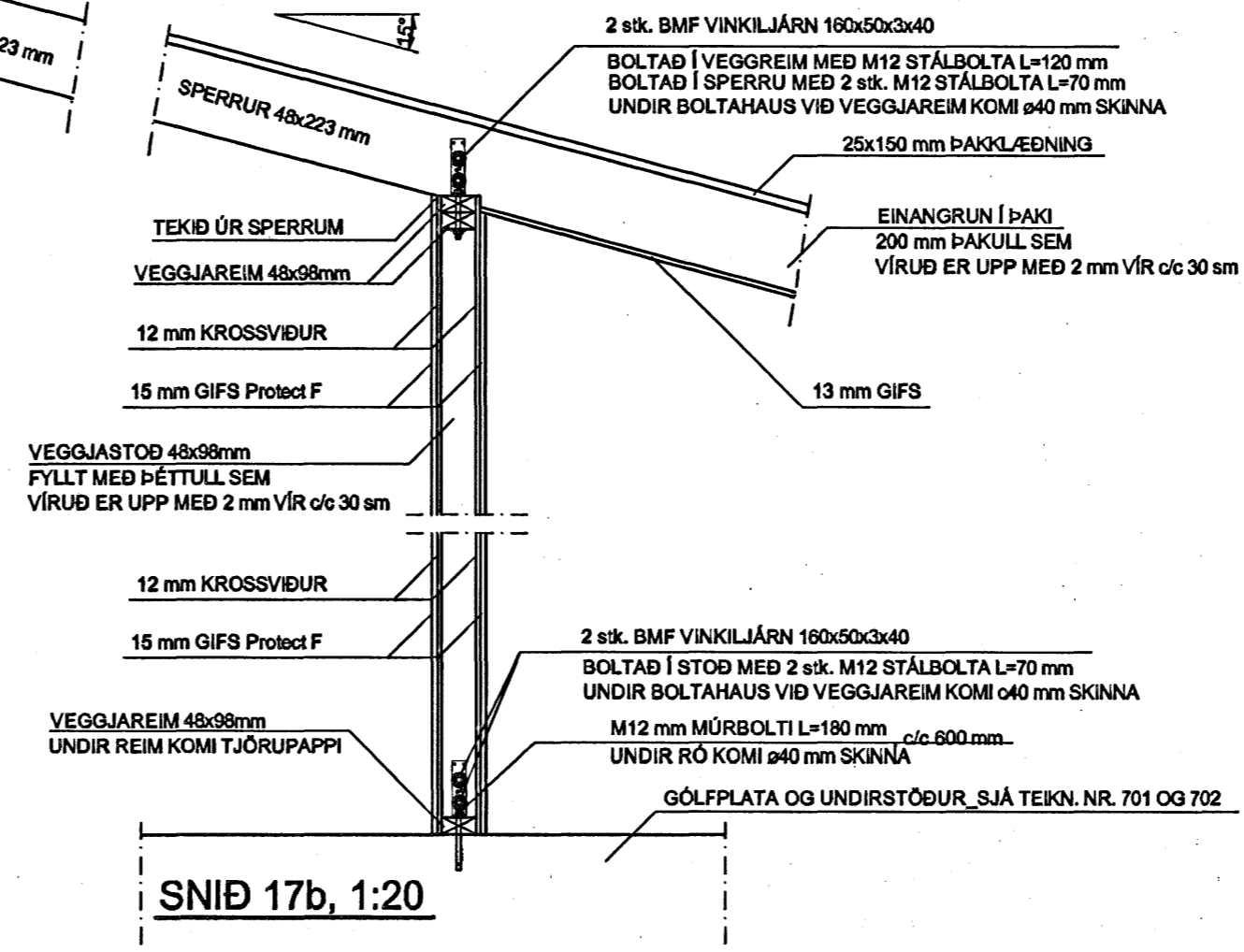

SNID 17b, 1:20

SNID 18, 1:20

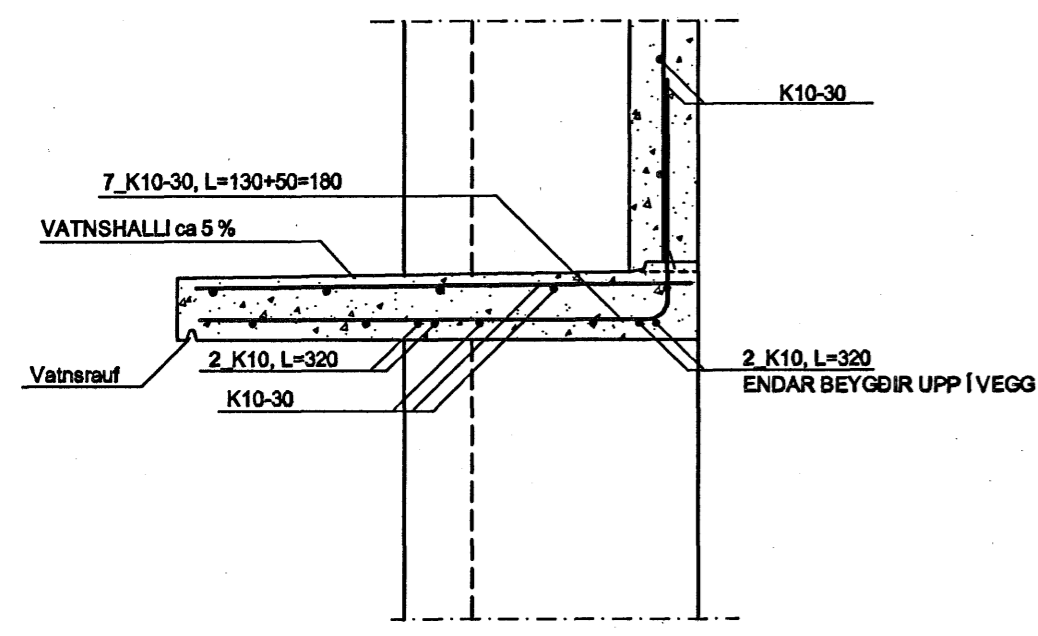

SNID 19, 1:20

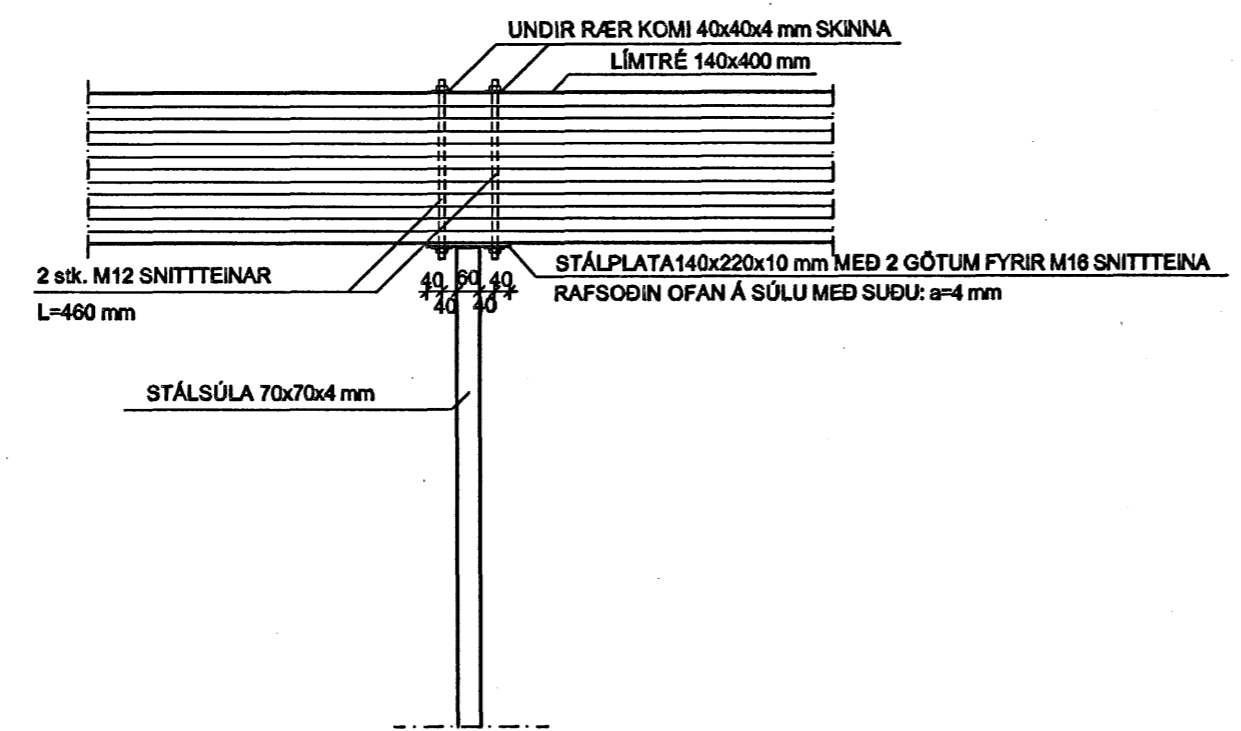

SNID 20, 1:20

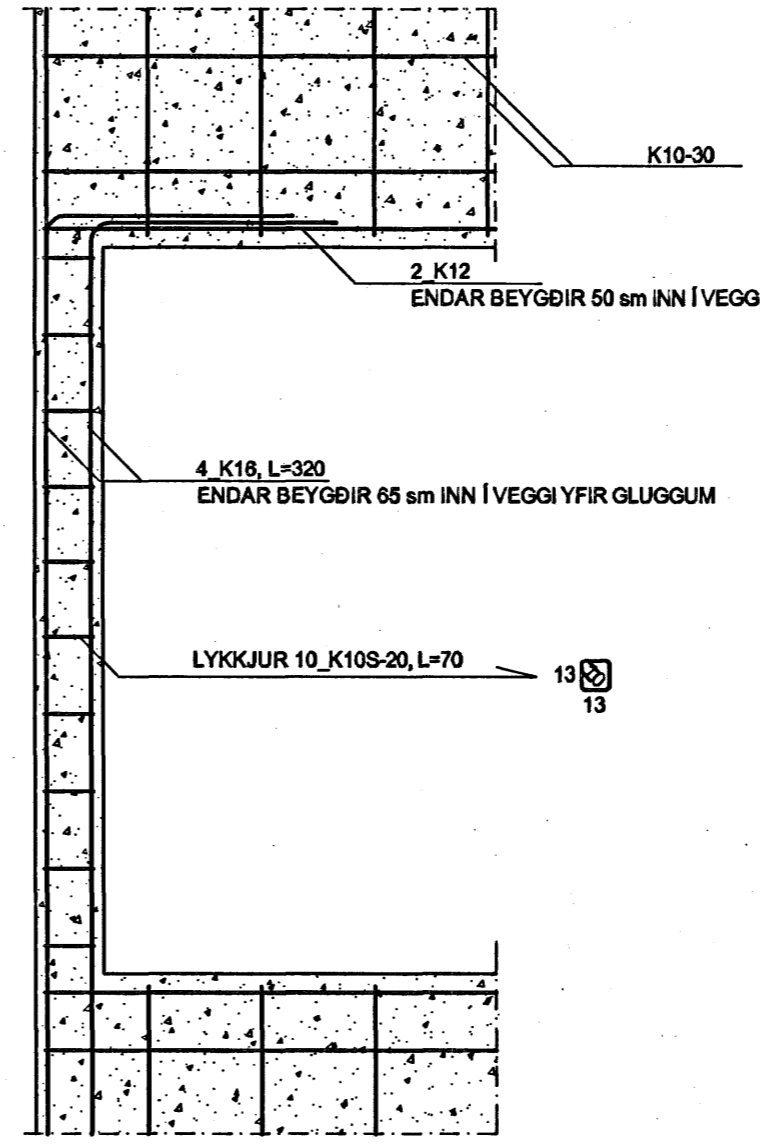

Byggingafræði Hafnarfirði
Alríttihétt
26 APR. 2006
VKS

ATH.

SJÁ ALMENNAR SKÝRINGAR Á TEIKNINGU NR. 700
ALLA HÆÐARKÓTA SKAL SKOÐA VANDLEGA OG BERA SAMAN VID
ARKITEKTATEIKNINGAR ÁÐUR EN SMÍÐI HEFST.

FRÁGANGUR STÁLSÚLU:

Ef innveggur nær ekki upp að lofti, skal vefja súlu með 50 mm steinnill frá bita niður að vegg og skal hún fest með 2,0 mm vír með 30 sm milliþil.
Þar sem súla fer niður í gegnum léttan innvegg skal klæða hana af með 22 mm spónaplötum (600 kg/m³).
Þá fleti súlu sem snúa inn í vegg þarf ekki að verja.
Ef um er að ræða hlaðinn vegg skal múrþykkt (fest með múrneti) vera 22 mm utan um súlu.

Arni Gunnar Kristjánsson 070149-3469
ARNI GUNNAR KRISTJÁNSSON FTFÍ
HELGAMAGRASTRÆTI 22 600 AKUREYRI S: 462 2022 GSM: 898 3333, kl: 231161-3849

VERKHEITI				FLÉTTUVELLIR 13 HAFNARFIRÐI			
HEITI TEIKNINGAR		SNID 15-20 Í VEGGI OG ÞAK		VERK NR		A08-001	
HANNAD		TEIKNAD		YFIRFARID		DAGS	
ÁGK	ÁGK	ÁGK	ÁGK	21.02.2006	2	3	4
BREYTT		KVARDI		709		1:20	