

SKÝRINGAR

BENDING RAUFA ER SÝND Á SÉRMYND.
OFAN Á PLÖTUR KOMI ÁSTEYPULAG 70 MM
ÁSTEYPULAGIÐ SKAL BENDA MED RAFSÖÐNUM
BENDINETUM R189 MED ADALBENDIGU ÞVERT
Á PLÖTURNAR.

HOLPLÖTUR ERU 210 MM ÞYKKAR
LÓÐRÉTT ÁLAG TIL VIÐBÓTAR VIÐ EIGINÞYNGD OG RAUFARSTEYPU
ÁSTEYPULAG: 1,75 kN/M²
LÉTIR VEGGIR OG ANNAD: 1,0 kN/M²
NOTÁLAG: 5,0 kN/M²

ALLAR FORSTEYPTAR EININGAR (HOLPLÖTUR) SKULU
FRAMLEIDDAR AF VIÐURKENNDUM FRAMLEIÐENDA
SLÍKRA FORSTEYPTRA EININGA OG SKAL FULLGILD VOTTUN
ÞAR AÐ LÚTANDI LIGGJA FYRIR ÁÐUR EN FRAMLEIÐSLA ÞEIRRA HEFST.

GÆTA SKAL ÞESS SÉRSTAKLEGA AÐ MINNST 4 VIKUR LÍÐI FRÁ
FRAMLEIÐSLU HOLPLATANNA ÞAR TIL UPPSETNING ÞEIRRA
Í BYGGINGUNA HEFST.

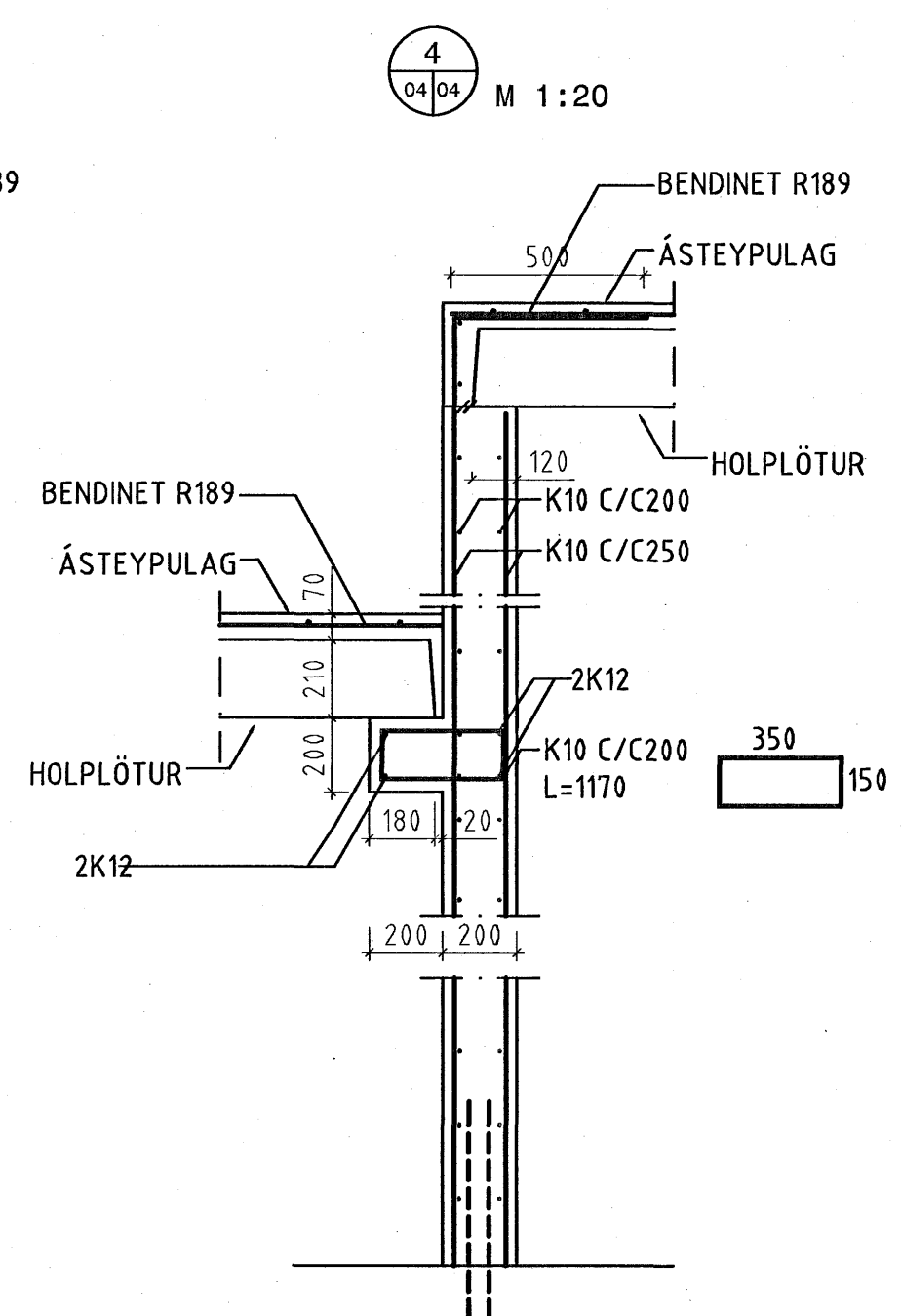
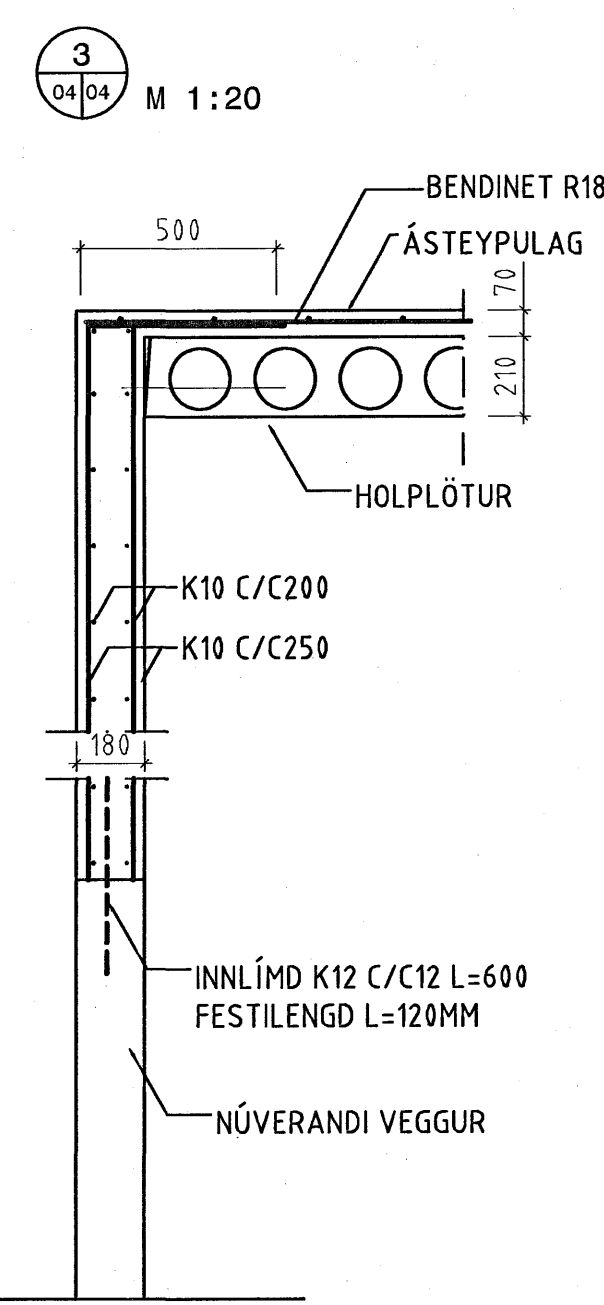
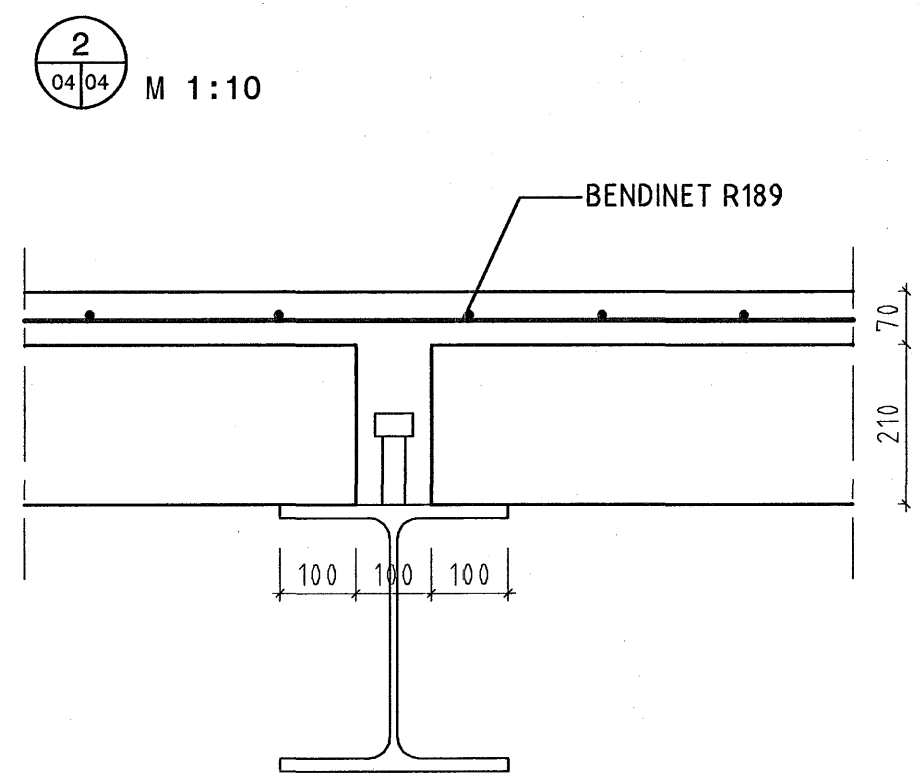
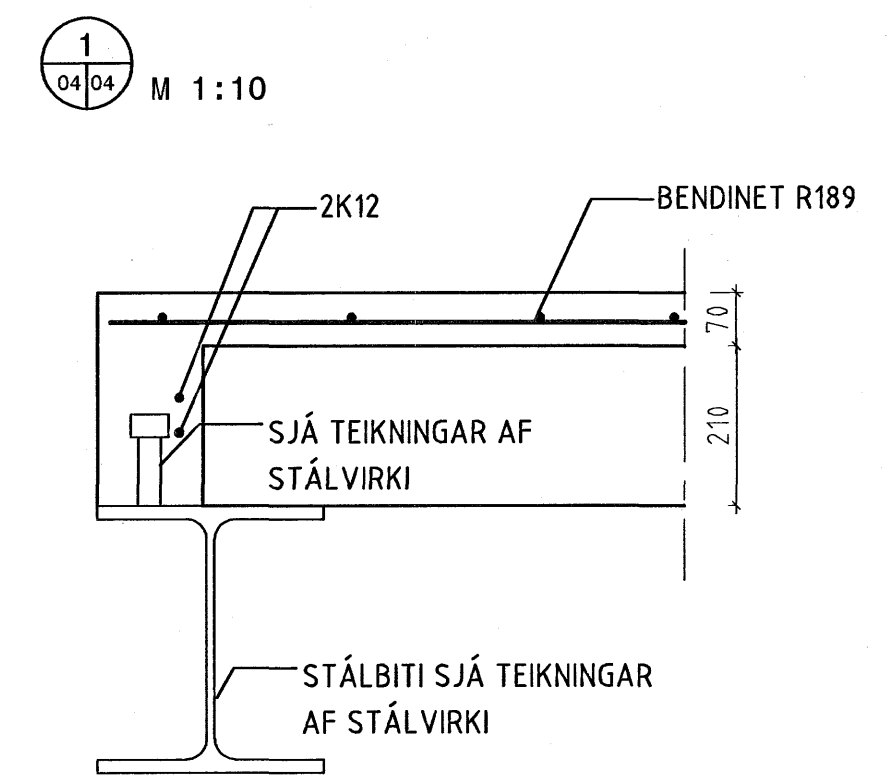

SAMSKYTTI VEGGJA OG LANGHLIDA HOLPLATNA

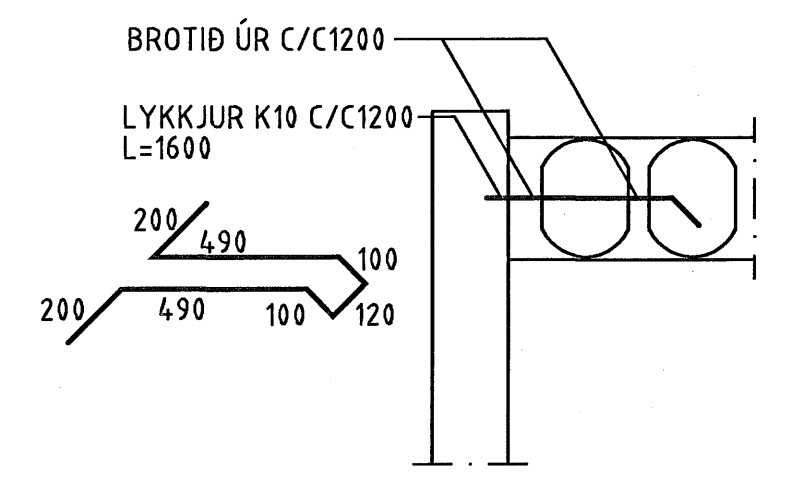

FRÁGANGUR HOLPLATNA M 1:20

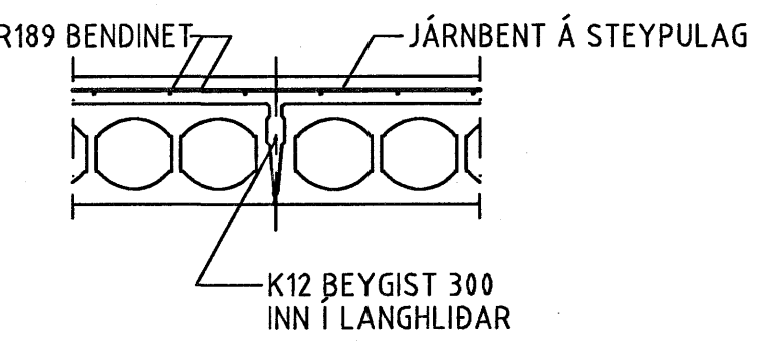

ÁRITUN/HÖNNUNAR: *[Signature]* KT 110254-3394
SJÁ SKÝRINGAR Á TEIKN NR. -1-00

NR.	DAGS	BREYTING	SAMP.



ÍSHELLA 8
STÆKKUN
GRUNNMYND OG SNID
MILLIPALLUR - HOLPLÖTUR

MRV 1:50, 1:20, 1:10	TEIKN/HÖNN JBP/FPS	DAGS ÚTG. 21.04.06	TEIKN NÚMÉR 1077-1-04
ÁRITUN/HÖNNUNAR <i>[Signature]</i>	KT	DAGS BREYTINGAR 17/20/08	SAMP-YKKT
HÖNNUNAR BREYTINGAR			BREYTING NR.

Byggingafulltrúi Hafnarfjarðar
Alfreidd Þórunn
26 APR. 2006
VPS