

**Vöbygging.**  
Þak er ríff ofan af núverandi húsi og skilið eftir innra þak, sem er gipsklæðning á timbur bita þvert á húsið. Ofan á þetta er lagður pappi og þá 300x460 mm stálbitar lagðir ofan á steypa útveggi og festir þar, milli þeirra eru settir 100x180 mm trébitar ofan á aðra 100x202 mm bita sem liggja langs með stálbitum sem sæti. Einangrað er með 80 mm steinullareinangrun á milli og ofan á eru settar 28 mm krossviðspjótur. Yfir þetta er sett 7 sm ásteyplag og þar ofan á gólfefni, flisar, parkett eða teppi þar sem við á. Hæðarskil þessi uppfylla EI-90.

Útveggir eru létt tré bygging klædd að utan með Ecorock steinplötu klæðningu á lektur og þá vindpappi, einangrun milli stoða, þá rakavörn lagnagrind og gips sem yfirborð inni. Þar sem viðarklæðning eldra húss mætir nýrri steinklæðningu eru settar áflásningar langs eftir húsinu.  
Þar sem hæðin slútr fram yfir 2 hæð er klæðning undir stálbitana af flokki 1, sem og allt ytra byrgól 3 hæðarinnar. Allir innveggir milli herbergja eru gips plötur á tréstoðir með einangrun og uppfyllir EI-60 sem og lágmarks hjóðeinangrun. Berandi innveggir eru EI-R-60. Hurðir út á ganga verða EI-CS-30. Gluggi í austurgaffil er með eldvamargleri. Sjá skýrslu brunahönnuðar.  
Ný aðaltrappa verður staðsteypt í stað þeirrar gömlu. Lyftuhús verður staðsteypt á hefðbundin hátt og klætt að sama hætti og útveggir 3 hæðar.

Þak er einangrað spennþak í flokki T.  
Prefaldur pappi er á 28 mm krossvið, ofan á spennur. Einangrun er 200 mm steinull. Notuð eru hefðbundin byggingarefni sem uppfylla byggingarreglugerðir. Spennur hvíla á útveggjum og á berandi innveggjum við ganga.

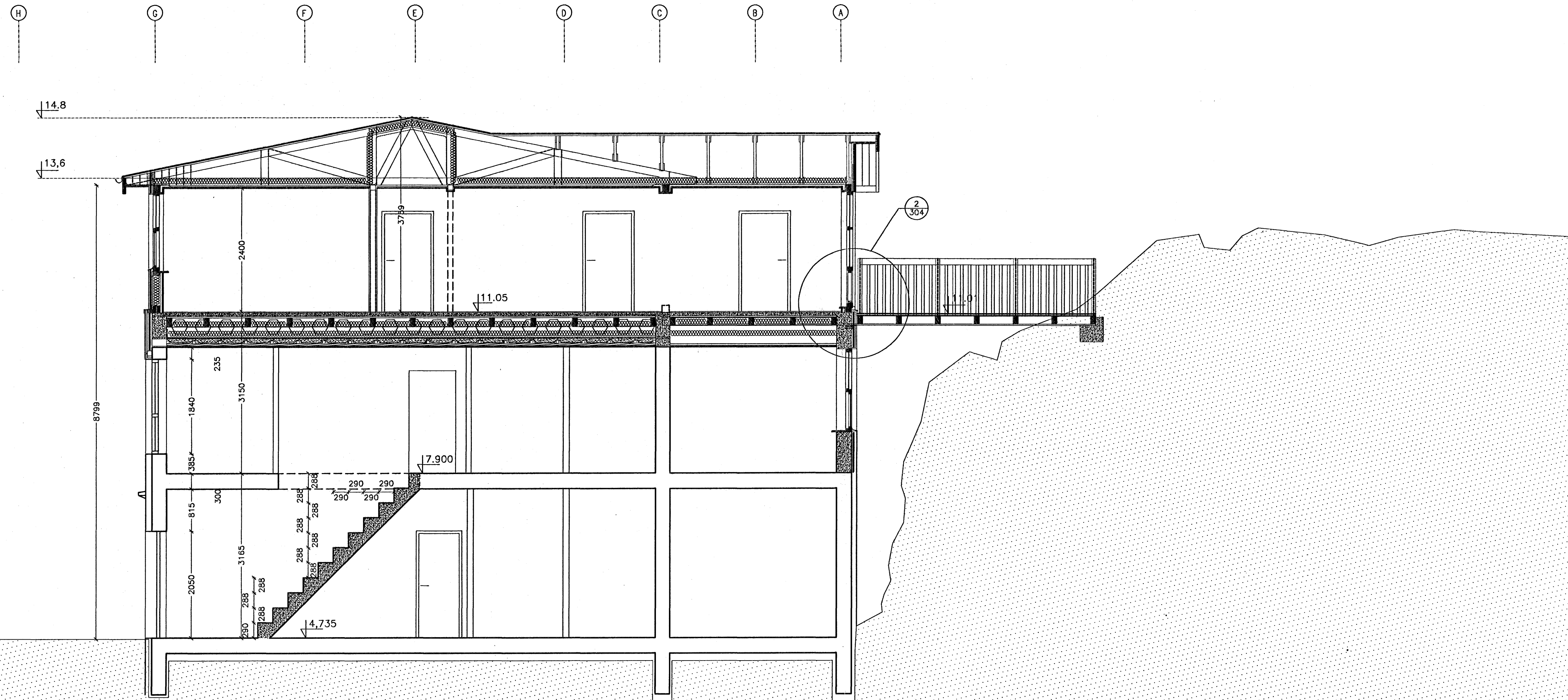

SNID E-E 1:50

26 APR. 2006  
VPS.

C:  
B:  
A:  
BREYTINGAR:  
DAGS:

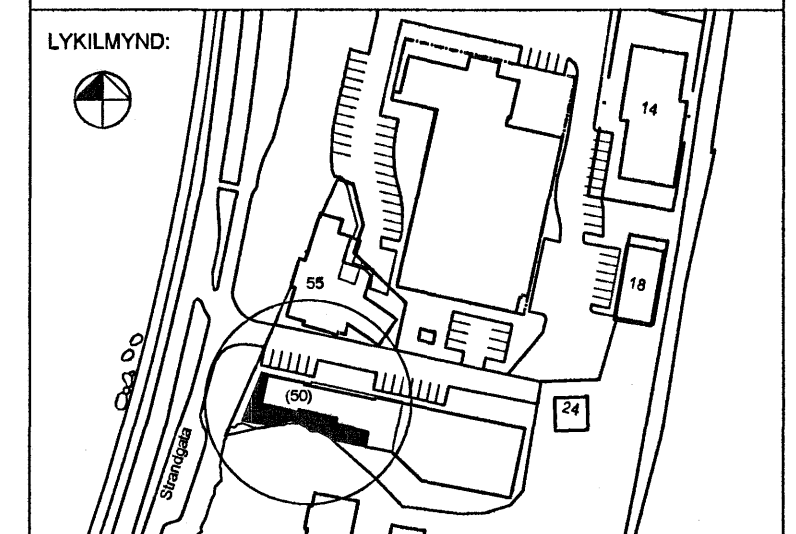

VERKKAUPLI:

FJÖRUKRÁIN ehf.  
VIKING HOTEL.  
Strandgötu 57.  
220 Hafnarfirði.



BYGGINGARHLUTI: HÓTEL

VERKTEIKNING  
SNID E-E

VERK:	FJÖR-0410	TEIKNINGANR:	A-0243
KVARDI:	1:50	TEIKNAD:	ÞMM
DAGS:	24.04.2006	SKRÁ:	A-024X.dwg

**ÚTI INNI**

**ARKITEKTAR**

ÞINGHOLTSSTRÆTI 27 101 REYKJAVÍK  
SÍMAR 5627660 & 5627660 FAX 5627661  
NETFANG u@ul.is  
VEFFANG http://www.ul.is

BALDUR Ó. SVAVARSSON ARKITEKTAR FAI  
120357-5149

JÓN ÞÓR ÞORVALDSSON ARKITEKTAR FAI  
021256-7579

**A-0243**