

Tafla yfir greinamerkingar og skýringar

Nr.	Grein	Tæki	Hæð mm	Rör	Staðsetning
1	+T1.1-F1.1.1	Helluborð	H600	20mm	Eldhúsi
2	+T1.1-F1.1.2	Bakaröfn	H1700	16mm	Eldhúsi
3	+T1.1-F1.1.3	Óþylgjuöfn	H1700	16mm	Eldhúsi
4	+T1.1-F1.1.4	Uppþvottavél	H600	16mm	Eldhúsi
5	+T1.1-F1.1.5	Tenglar eldhúsi	H600	16mm	Eldhúsi
6	+T1.1-F1.1.6	Pvottavél	H600	16mm	Baðherbergi
7	+T1.1-F1.1.7	Purrkarí	H600	16mm	Baðherbergi
8	+T1.1-F1.1.8	Smáspennutafla		16mm	
9	+T1.1-F1.1.9	Ljós og tenglar, sjá einlínunmynd			
10	+T1.1-F1.1.10	Ljós og tenglar, sjá einlínunmynd			
11	+T1.1-F1.1.11	Ljós og tenglar, sjá einlínunmynd			
12	+T1.1-F1.1.12	Ljós og tenglar, sjá einlínunmynd			
13	+T1.1-F1.1.13	Ljós og tenglar, sjá einlínunmynd			
14	+T1.1-F1.1.14	Ljós og tenglar, sjá einlínunmynd			

21	Tengidós	H600	Eldhúsi	
22	Tengill, rofi	H1100	Almennt	
23	Veggdós	H1550	Eldhúsi, herb	
24	Tengill IP44	H1100	Svólum	
25	Innfallt box fyrir lampa í steypu		Svólum	
26	Tengill	H200 frá lofti	Herbergjum	
	setja skal styrkingu í vegg í samráði við byggingastóra			
27	Rör í lágspennutöflu	20mm		
28	Rör í gölf		Rör í gölf	
29	Pryströfi ruslávörn	H1100	16mm	Eldhúsi
30	Tengidós ruslávörn	H600	16mm	Eldhúsi
31	Tengidós fyrir styrkingu	H1400	16mm	Pvottahúsi
32	göfthitalagna staðsett í tengikassa			
33	Loftdós fyrir ljós og háf		Eldhúsi	
34	Hreyfiskynjarí	H1100	16mm	Göngum
35	Úthitanemi fyrir göfthita	H2200	16mm	Svólum
	fer að tengidós 31 fyrir göfthitalagnir			
36	Að smáspennutöflu sameign	2x20mm		
37	Lögn að reiksk gangi sameign	20mm		
38	Rofadós fyrir dyrasíma	H900	20mm	Hjónaherbergi
39	Að smáspennutöflu			Íbúðar
40	Veggdós	H2050	16mm	Baðherbergi
41	Rofadós fyrir dyrasíma	H1600	20mm	
42	Rofadós	H900		
43	Tengill í innréttingu, sjá teikningu arkitekts			Eldhúsi
44	Að lágspennutöflu íbúðar			
45	Veggdós	H1800		
46	Rofadós 150 mm fyrir ofan hurð			
47	Bjölluhappur	H1100		
48	Rofadós	H1500		

Hæð	
1	1025mm +T0.0-eða +T6.0
2	1025mm að töflu 1 hæð
3	1025mm að töflu 2 hæð
4	1025mm að töflu 3 hæð
5	1025mm að töflu 4 hæð
6	1025mm að töflu 5 hæð
7	1025mm að töflu 6 hæð

3xØ20mm að smáspennutöflu efri hæðar  
 3xØ20mm að smáspennutöflu neðri hæðar  
 3xØ20mm frá smáspennutöflu að aðaltöflu

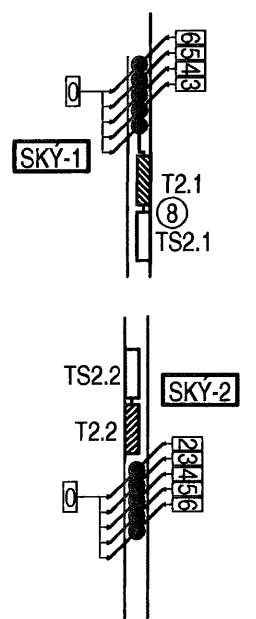

Merking á táknum

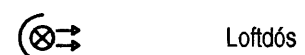

Loftdós

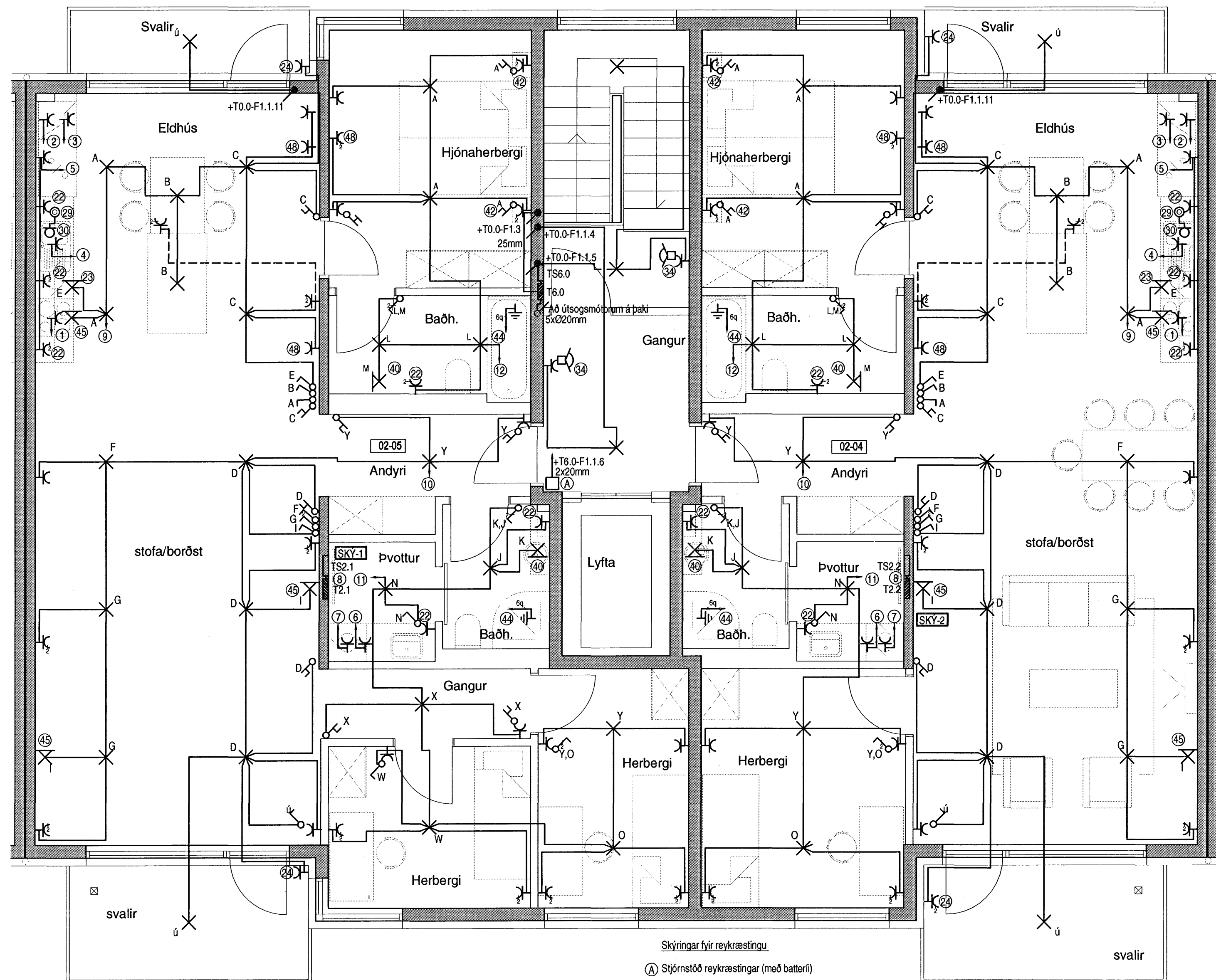

Skýringar fyrir reykraestingu  
 (A) Stjórnstöð reykraestingar (með batterí)

Hönnuður:

Gunnar E Sverrisson

Yfirlið:

----

Samþykkt Davíð Sólvason

kt: 100356-3339

Breytingar:

----

----

----

----

----

----

----

----

----

----

----

----

----

----

----

----

----

----

----

----

----

----

----

----

----

----

----

----

----

----

----

----

----

----

----

----

----

----

----

----

----

----

----

----

----

----

----

----

----

----

----

----

----

83-1840-1-

061601

A

05.04.2006

Mæliskala cm

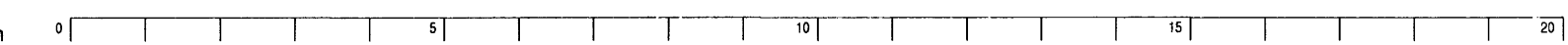

**RTS**  
 VERKFRÆÐISTOFA  
 Grensásvegur 3  
 108 Reykjavík  
 Sími 520 9900  
 Fax 520 9901  
 www.rts.is

BS EN ISO 9001:2000  
 FRV  
 FS 88744