

Gólfhiti, 1:75

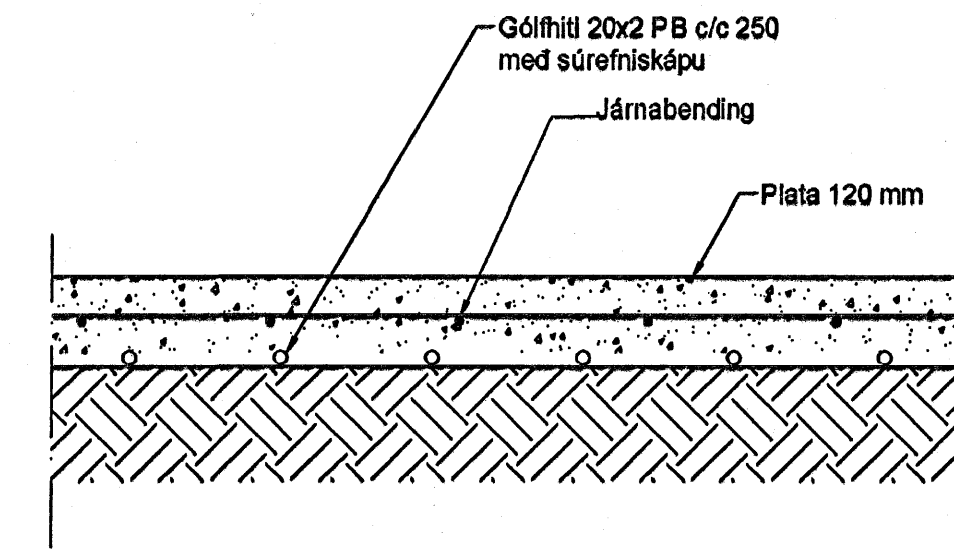

Gólfhiti,
Sníð í botnplötu, 1:10

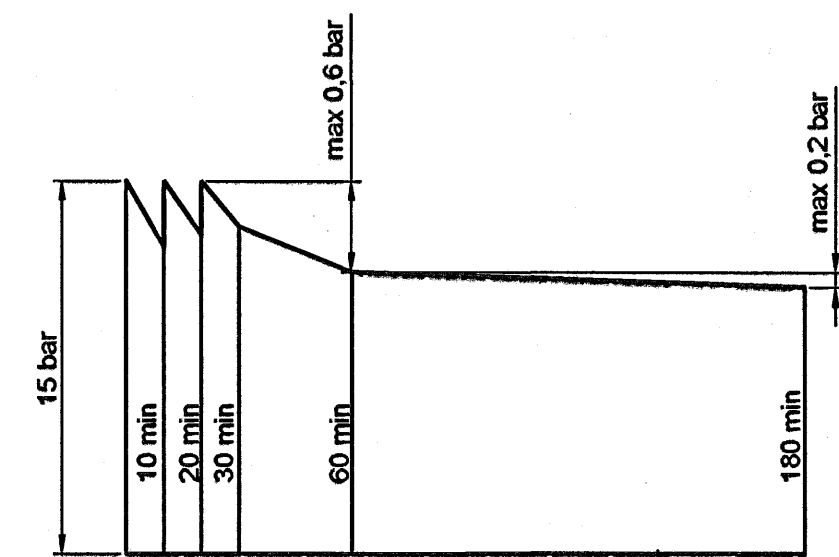
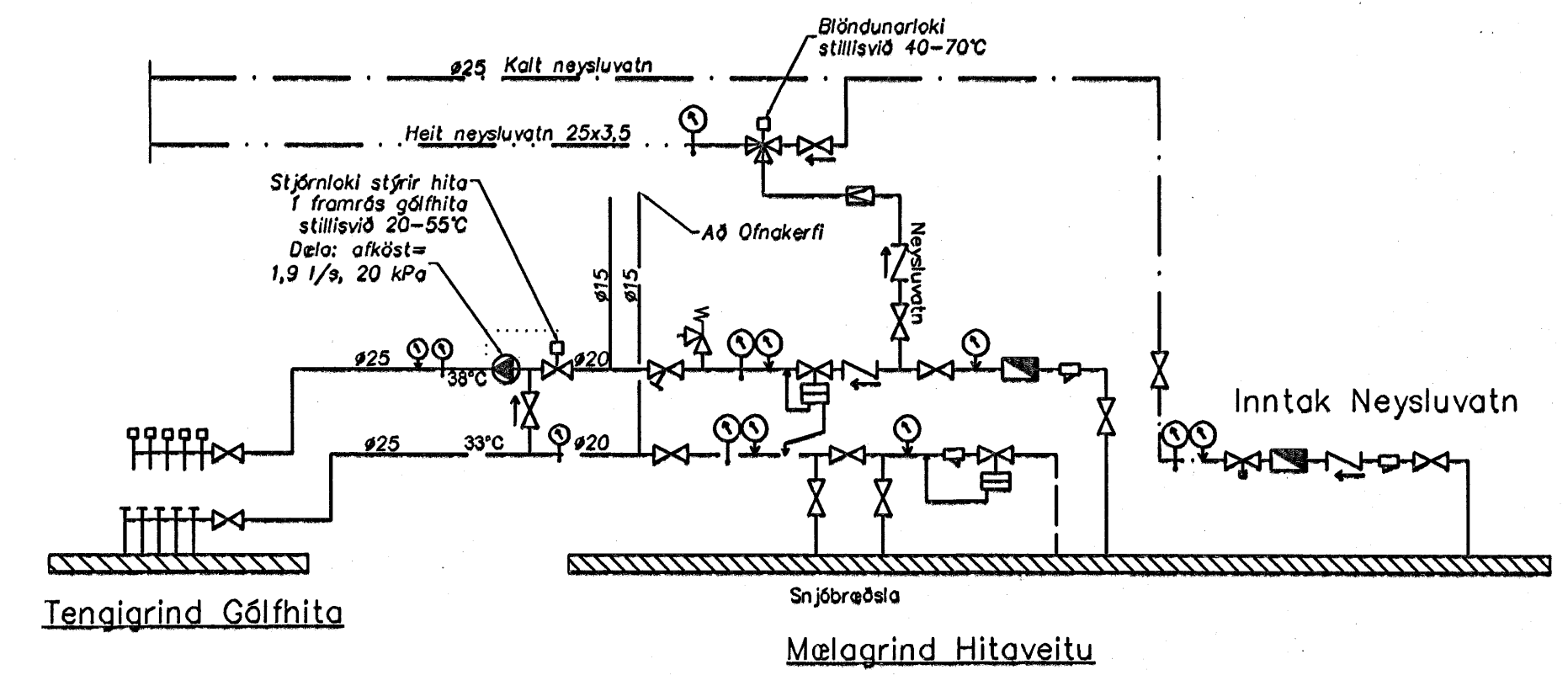

Þrýstiprófun á neysluvatnslögnum ílmurit

Skýringar

Gólfhitaslagirnir eru PB frá Aquatherm. Eingöngu skal nota viðurkennt efni, og geta skal þess allir hlutir kerfisins séu frá sama framleiðanda. Festingar skal setja á lagnir með mest 1-1,5 metra millibili. Setja skal þrjár festingar við beygjur. Beygjuradúsl skal ekki vera meiri en 5x þvermál pípu.

Þrýstiprófun á lögnum skiptist í tveir lotur. Fyrri lota er framkvæmd í 1 klst. og er þrýstingurinn 9 bör þrýstifall má vera max 0,6 bör á seinni 30 min. Seinni lota er gerð framhaldi af fyrri lotu og tekur 2 klst. Þrýstifall má vera max 0,2 bör.

Byggingafræðingur
Hannað
12 APR. 2006
VPS

Útgáta	Breyting	Dagsetning	Hannað
Sveinbjörn Hinriksson Byggingatæknifræðingur N. 100851-2029 Breikluvötu 8 Hafnarfirði Sími: 555-4008, 861-8651 Netfang: sveinh@intemet.is		Staður Melabraut 27 Hafnarfirði Skýring Gólfhiti	
Hannað / Teknað	Kvartál	Dagsetning	Verkr. / Tekn.nr.
	1:75	12.4.06	04-06 / 2-03