

SKÝRINGAR:

ALMENNAR SKÝRINGAR ERU Á TEIKNINGU B 110. ÖLL ÓNEFND MÁL OG STÆRÐIR ERU Í MM. HÆÐARKÓTAR ERU Í M.

SPERRUEFNI:
ALLT SPERRUEFNI SKAL VERA STYRKLEIKAFLOKKUÐ FURA T1.

FESTING SPERRA:
SPERRUR FESTAST VIÐ ÚTVEGGJAEININGAR MEÐ NKT-SINDING VINKLUM OG VIÐ KERTOBITA MEÐ NKT-SINDING BITASKÓM.

LOFTUN ÞAKS:
ÞAK YFIR ÍBÚÐARHÚSI SKAL LOFTRÆSTA MEÐ Ø40 MM LOFTUNARRÖRUM MEÐ NETI C/C 300 MM EÐA AÐ JAFNAÐI 2 STK. Í HVERT SPERRUBIL. TRYGGJA SKAL SAMFELLT LOFTFÆÐI YFIR KERTOBITA.
ÞAK YFIR BÍLGEYMSLU SKAL LOFTRÆSTA MEÐ Ø40 MM LOFTUNARRÖRUM MEÐ NETI C/C 600 MM EÐA 1 STK Í HVERT SPERRUBIL.

TIMBURKLÆDNING Á SPERRUR:
KLÆÐA SKAL OFAN Á SPERRUR MEÐ FURU 25X150 MM. NEGLING SKAL VERA 2 STK K31/75 Í HVERJA SPERRU.

VATNSKLÆDNING ÞAKS:
VATNSKLÆDNING ÞAKS ER SIKAPLAN 12 VGWT PVC ÞAKDÚKUR SEM LAGÐUR ER YFIR FILT. FESTINGAR OG FRÁGANGUR SKAL VERA Í SAMRÆMI VIÐ LEIÐBEININGAR FRAMLEIÐANDA DÚKSINS.

 Samþykkt þann

18 MAI 2007

Byggingafrúinn í Hafnarvíði
F.h. Sigurbjartur Halldórsson



Undirskrift aðalhönnuðar: Bjarni Vitelesson Kt. 250945-4429

Breyting 2:
Breyting 1:

Haldór Stefánsson, byggingatæknifræðingur MTFÍ
Kt. 291261-5909
Jörundarholti 121
300 Akranes

Verkheiti:
KVISTAVELLIR 9, HAFNARFJÖRÐUR

Verkpáttur: **BURÐARVIRKI**
Þakvirki, grunnmynd

Dags: 26-03-2007 NR: 07-069 Útgáfa: 1

Hannað: HS Blaðstærð: A2 Mkv: 1:50

Teiknað: HS Teikning nr. B 270

Undirskrift hönnuðar: 

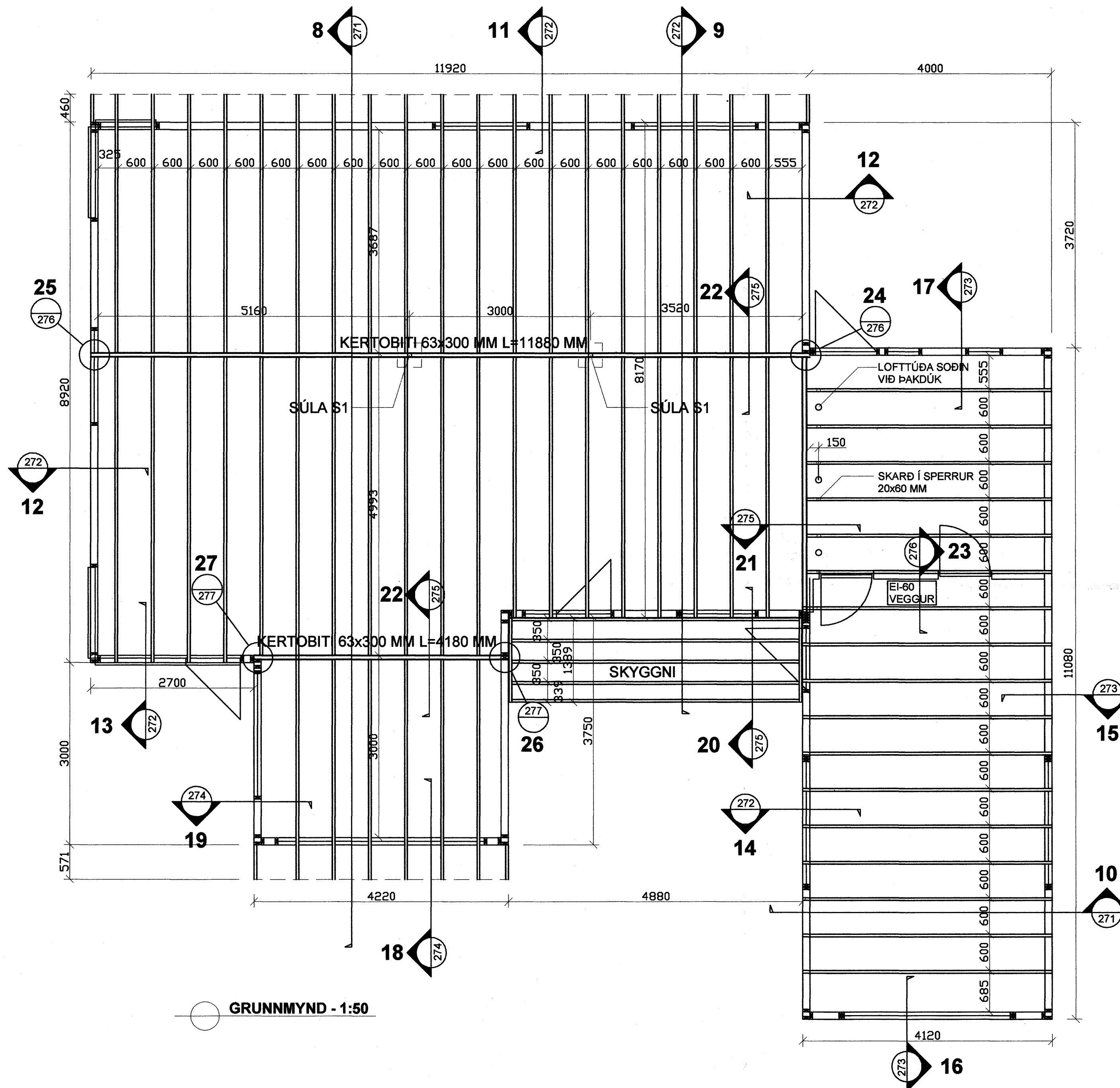

GRUNNMYND - 1:50