

1. 0.8mm málm-áfella
2. 16mm vatnsvarinn krossviður og pappi
3. Yfirfallsrör af þaki - við hvert niðurfall
4. Sjávarmöl 50mm, 1800 kg/m³, 30-50mm þverm.
5. Droparauf
6. Síudúkur
7. 2 x 90mm Roofmate einangrun
8. Tvöfaldur Afsfaltpappi
9. 100mmn einangrun með múrhúð
10. 200mm steipt þakplata m. vatnshalla
11. málm-áfella fest í kíttri
12. 180mm steinsteyptur veggur m. múrhúð
13. Málm-áfella kítuð í vegg
14. Niðurfall soðið við þakdúk
15. Timburklæðning við inngang

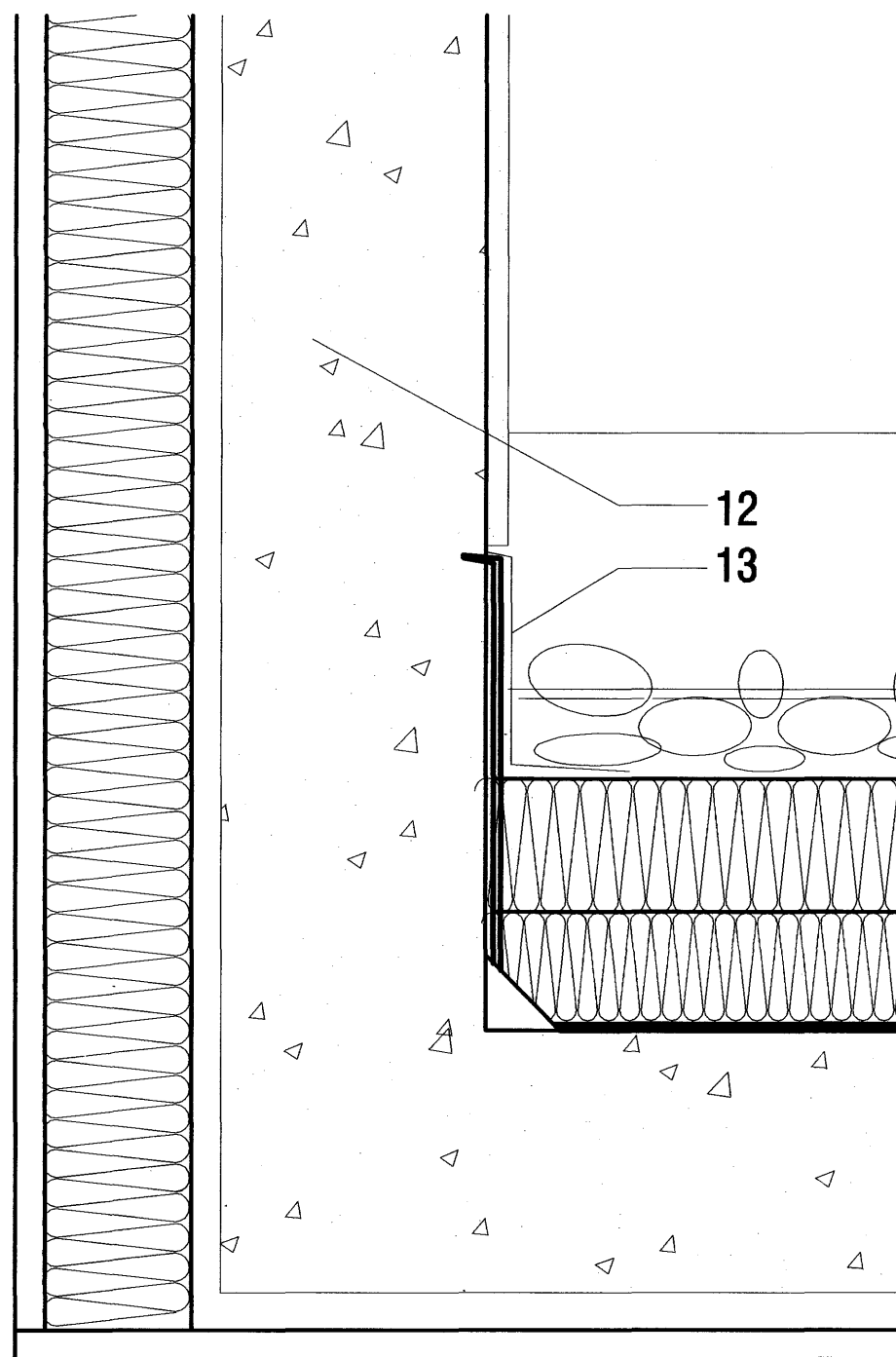

1
302 Dæmigerður þakfrágangur
mkv. 1:5

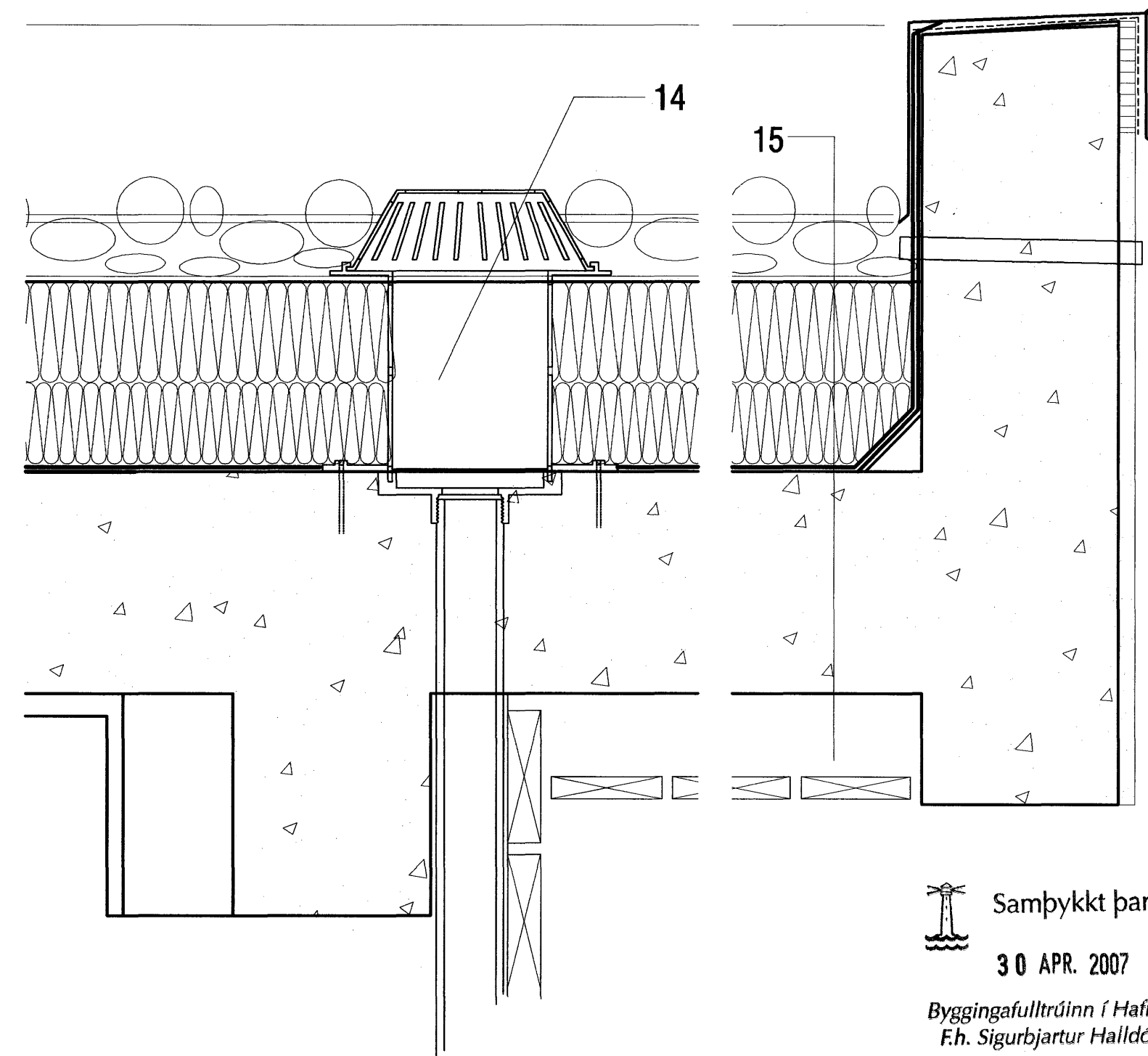

1
302 Þakfrágangur við inngang
mkv. 1:5



Samþykkt þann

30 APR. 2007

Byggingafultrúinn í Hafnarfirði
F.h. Sigurbjartur Halldórsson



VERKSTÆÐI ARKITEKTA ehf. - Gunnarssundi 5 - 220 Hfj. - sími: 565 9779
KÁRI EIRIKSSON arkitekt FAI - kt: 070365-4059 - email: kari@aoki.is - www.aoki.is

[Handwritten signature]

verk	GLITVELLIR 44 - Hafnarfjörður - einbýlishús			0619
teikning	deililausnir			402
bláskotarb	SÉRTEIKNING	mkv. 1:5	hannað KE	telmað KE
dag	10.apr.2007			prentað
prentað	10.apr.2007			

A2

Öll mál eru í millimetrum. Öll vafastriki skal bera undir höndum. Máló ekki af teikningum, öll mál athugið á staðnum. Öll afnot og aftitun teikningar, að hluta eða í heild, er háð skriflegu leyfi höfundar.