

Grunnlaginn 1:50

Fr.=69,00
Fs.=68,60

Fr.=69,30
Fs.=68,90

Tákn fyrir laginn

Skopplögn	VS	Vatnssalerni
Regnvatnslögn	HL	Handlaug
Jardvatnslögn	BK	Bákar
Jardvatn+Regnvatnslögn	SB	Steypibað
Neyskuvatn	EV	Eldúsvaskur
Bakrennsli Hitaveitu	pV	Þvottavél
	SV	Skolvaskur
	GNF	Gegnumstreymisniðurfall
	NF	Niðurfall
	FP	Fallþípa
	pN	Þakniðurfall

Sampykkt þann
08 MAI 2007

Skýringar

Fréveitlaginn undir botnplötu og utan með húsi skulu vera úr PVC.
Grafa skal fyrir lögnum í fullþjappað fyllingefni. Undir og umhverfis rörin skal vera minnst 150 mm sandlag. Laginn skulu liggja á belgum ekki á málfum. Skeyta skal ror með þar til gerðum þéttirringjum. Þess skal gætt að rör geti þanist eðlilega.

Byggingafrádráttur í Hafnarfirði
f.h. Sigurbjartur Halldórsson

YFIRFARIB
30.04.07
ABH

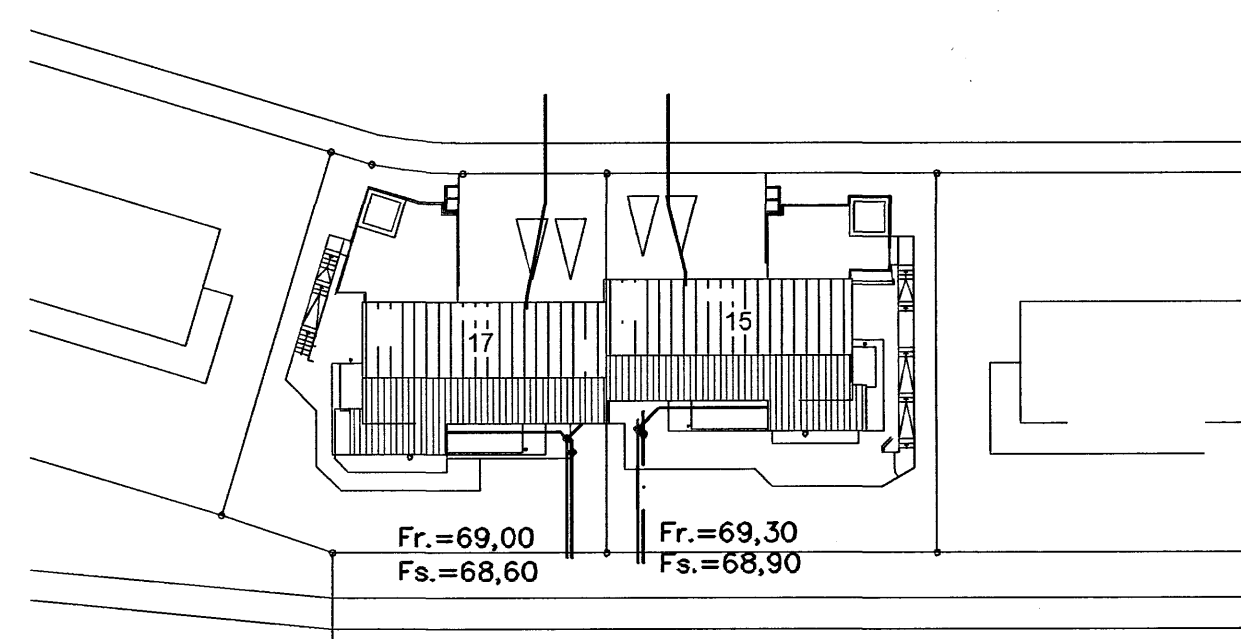

Afstöðumynd 1:500

Útgáfa	Breyting	Dagsetning	Hannað
B1	Legu lagna breytt	26.04.2007	S.H.
Sveinbjörn Hinriksson Byggingatæknifræðingur Kl. 160851-2929 Brúkaugúta 8 Hafnarfirði Sími: 555-4008, 861-8951 Netfang: sveinb@irfnet.is		Staður	Furuás 15 og 17 Hafnarfirði
		Skýring	Grunnlaginn
Hannað / Takið	SKA	Kvartál	1:50 1:500
		Dagsetning	8/5 07
		Verkr.	08-07
		Teikn.nr.	2-01