

- SKÝRINGAR:**
- Steypur 180 mm úteggur, einangraður með 100 mm polystyren einangrun og heföbundinni 20mm múrhúðun.
  - Steypur 150 mm innveggur
  - Heföbundinn innveggur t.d. 70 mm grind c/c 600 mm, klædd 2x13 mm gísl eða 1x16 mm spónaplötum/einangrun.
  - Líttur veggur sem verður fyrir vainsárun.
  - Klæddur rakavörðu gísls.

**ATH**  
 ALLAR MÁLSETNINGAR GLOSSA OG  
 HVERN AÐALSTOFU EÐ STEYPTI  
 HVERN GLOSSA OG HVERN SETT  
 Í EFTIRNA JAFNA GATNAU /  
 STEYPTI OG HVERN OG HVERN  
 Í 1:50 SKÝRIR EN HVERN MÁL

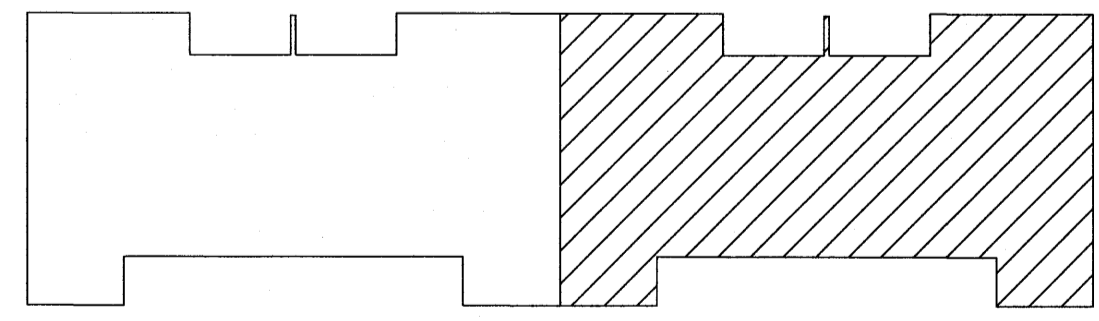

LYKILMYND

<b>VEKTOR</b> -hönnun og ráðgjöf- Akralind 6, 201 Kópavogur.		Jón Hrafn Hróverson byggingafræðingur Pl. 200662-6519 Sími: 554-6650 Fax: 554-6669	
Tökn. nr. _____ Samþykkt _____		Br. _____ Dags. _____	
Tilvisun á teikningu _____		Hámarks _____ ÁVB _____	
Dagssetning _____ 06.07.2007 A-07-01-03		Vork. nr. _____ Meðlikvartí _____ 1:50 S-004	

KVISTAVELLIR 26-32  
 SÉRTEIKNINGAR  
 GRUNNMÝND 2.HÆÐ