

- SKÝRINGAR:**
- Steyptur 180 mm úteggur, einangraður með 100 mm polystyren einangrun og heföbundinni 20mm múrhúðun.
 - Steyptur 150 mm innveggur
 - Heföbundinni innveggur t.d. 70 mm grínd c/c 600 mm, klædd 2x13 mm gjfsi eða 1x16 mm spónaplötum/einangrun.
 - Létur veggur sem verður fyrir vatnsáraun. Klæddur rakavörðu gjfsi.

ATH:
 ALLAR MÁLSETNINGAR GLUGGA OG
 HAFNA MÓDELNIR HVAÐSÓTTI
 VERU GLUGGAR OG HAFNA SETT
 Í FÉTTUM JÓNNA GJAFNAI T
 STEYPLAÐ VESPA OG MALI
 (2*10 STERN EN KÖNNAL)

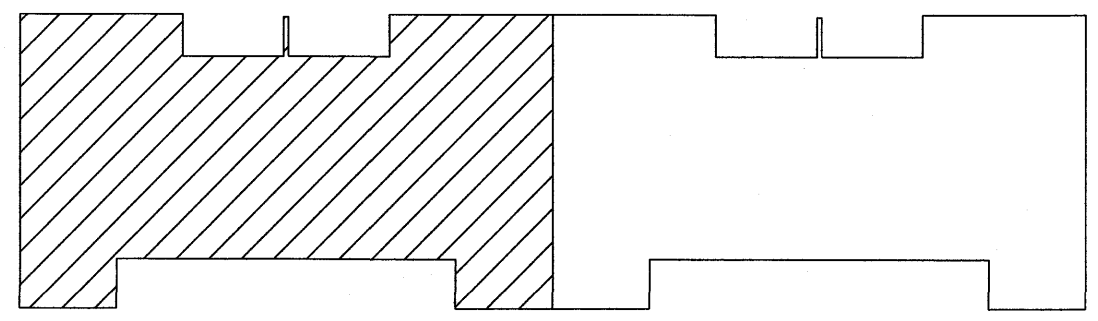

LYKILMYND

VEKTOR - hönnun og ráðgjöf - Akralind 6, 201 Kópavogi.		Jón Hrafn Höbversson byggingarfræðingur NÚ. 200982-8519 sími: 554-8650 fax: 554-8668.	
Teikn. nr. _____ Samþykkt _____	Tívisun á teikningu _____ Br. _____ Dags. _____	Harnað _____ JHH & BH	Teiknað _____ ÁVB
Dagsetning 06.07.2007 A-07-01-03		Verð nr. _____ Málkvæði 1:50	Teikn. nr. S-003

KVISTAVELLIR 26-32
 SÉRTEIKNINGAR
 GRUNNMYND 2.HÆÐ