





**SKÝRINGAR:**

-  Steyptur 180 mm úteggur, einangraður með 100 mm polystyren einangrun og hefðbundinni 20mm múrhúðun.
-  Steyptur 150 mm innveggur
-  Hefðbundinn innveggur t.d. 70 mm grind c/c 600 mm, klædd 2x13 mm gífsi eða 1x16 mm spónaplötum/einangrun.
-  Léttur veggur sem verður fyrir vatnsáraun. Klæddur rakavörðu gífsi.

**ATH**

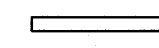
ALLAR MÁLSETINGAR GLUGGA OG HURÐA MÍÐAST VÐ ÍSTEYPT. VERÐI GLUGGAR OG HURÐIR SETT Í LÉTTA, HURÐA GATMÁL. ÍSTEYPTU AD VERA 30 MM (2\*13) STÆRRI EN KARMÁL.

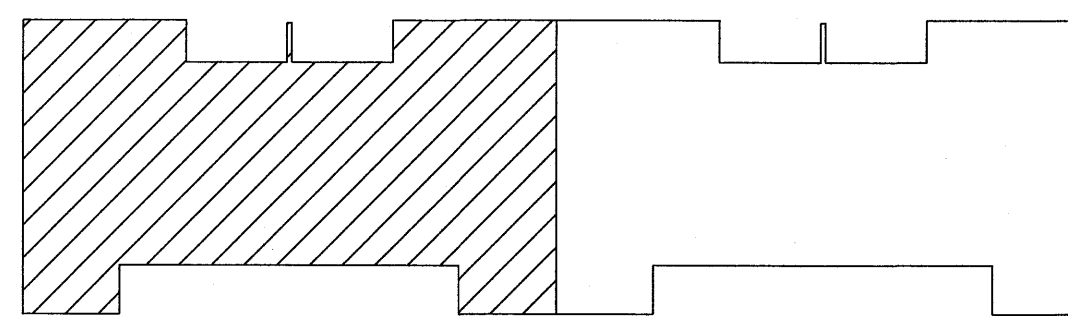

**VEKTOR**  
-hönnun og ráðgjöf-  
Akralind 6, 201 Kópavogi.

Jón Hrafn Hildverson  
Byggingarfræðingur  
Kl. 200602-6519  
Sími: 554-6550 Fax: 554-6969.

KVISTAVELLIR 26-32

SÉRTEIKNINGAR  
GRUNNMYND 1.HÆÐ

Telkn. nr. \_\_\_\_\_  
Sambýkt \_\_\_\_\_

Br. \_\_\_\_\_  
Dags. \_\_\_\_\_

Hannað JHH & BH  
Tolknáð AVB

Dagsetning 06.07.2007  
Verk nr. A-07-01-03  
Mælikvarði 1:50  
Telkn. nr. S-001