Loftaplötueiningar, Járnabending í ásteypu, Grunnmynd mkv.1:50

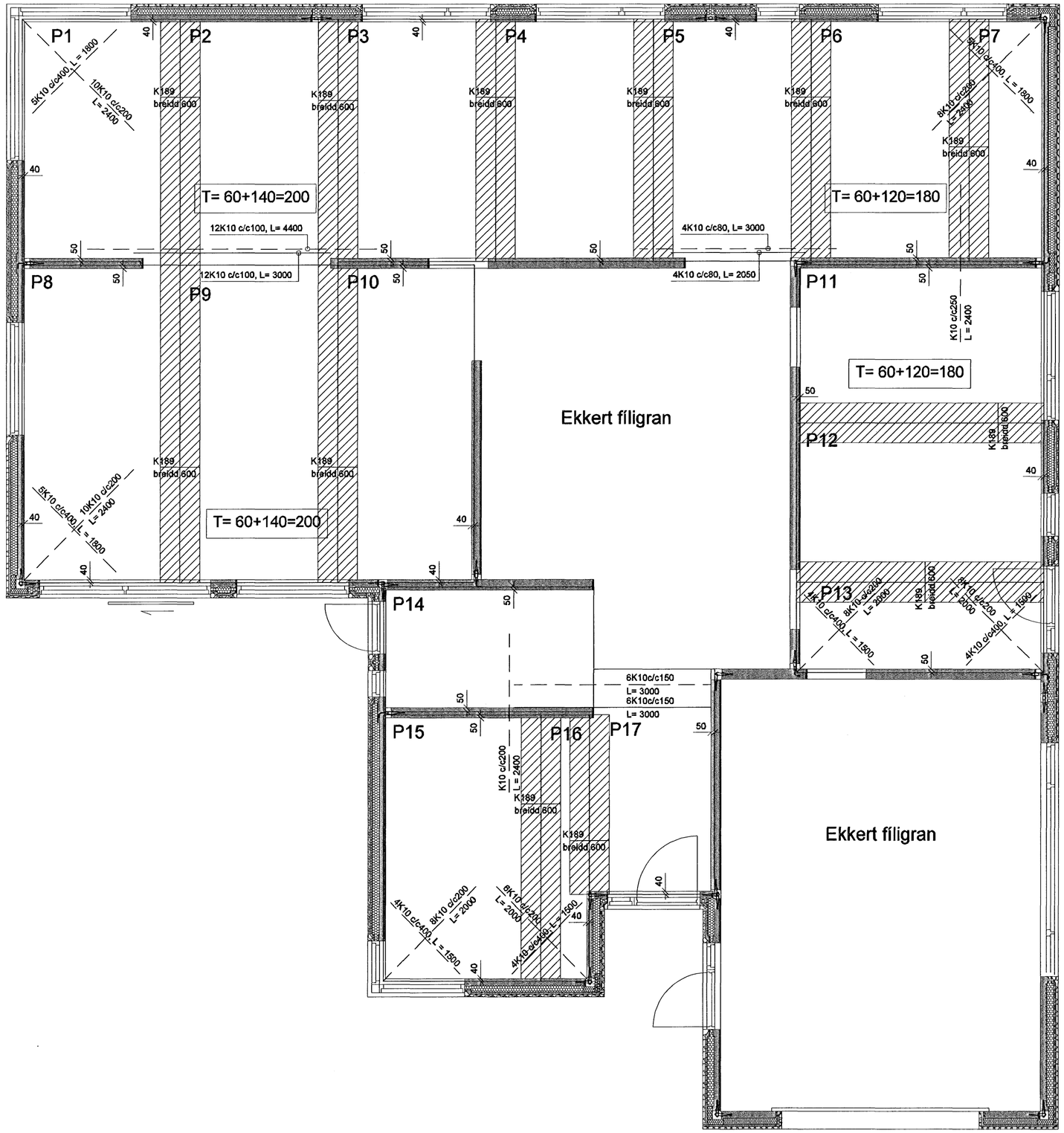

— — — — — Táknar járn í efri brún, 20mm undir yfirborði.

———— Táknar járn í neðri brún með 15mm steypuþekkju.

Þykktir:

Einingar:	60 mm	steypa í loftaeining C30
Ásteypa:	140 mm	steypa í ásteypu C30
Samtals:	200 mm	st. st. járn KS50.

Þykktir:

Einingar:	60 mm	steypa í loftaeining C30
Ásteypa:	120 mm	steypa í ásteypu C30
Samtals:	180 mm	st. st. járn KS50.

Skýringar:

Steypa skal vera C35, v/s hlutfall minna en 0.5
Járn er rafsoðið net úr KS50 járni og KS50 járn
Það sem merkt er bitar eru "filigranbitar", hæð 110 mm.

C		
B		
A		
Dags:	Breyting:	

Samþykkt þann 12 APR. 2007
Byggingafulltrúinn í Hafnarfirði
F.h. Sigurbjartur Halldórsson

BREYTINGAR

Verkefni:	Glitvellir 7 221 Hafnarfirði
Heiti teikningar:	Loftaplötueiningar, járnabending í í ásteypu, grunnmynd.
Verkefni nr:	685
Teikning nr:	118
Mælikvarði: 1:50	Teiknað: Atli J.
Dags: Nóv. 2006	Hannað: Sveinn Ingólfsson

VERKHÖNNUN EHF
Sveinn Ingólfsson Verkfræðingur
kt: 141240-4639
Kirkjulundi 13 210 Garðabæ
Sími: 565 6900 Fax: 565 6910
Tölvupóstur: verkhonnun@simnet.is