

50x225 BOLTUÐ Á VEGG
MEÐ 12mm MÚRBOLTUM C/C700
MILLI TIMBURS OG STEYPU
KOMI TJÓRUPAPPI

50x225 BOLTUÐ Á VEGG
MEÐ 12mm MÚRBOLTUM C/C700
MILLI TIMBURS OG STEYPU
KOMI TJÓRUPAPPI

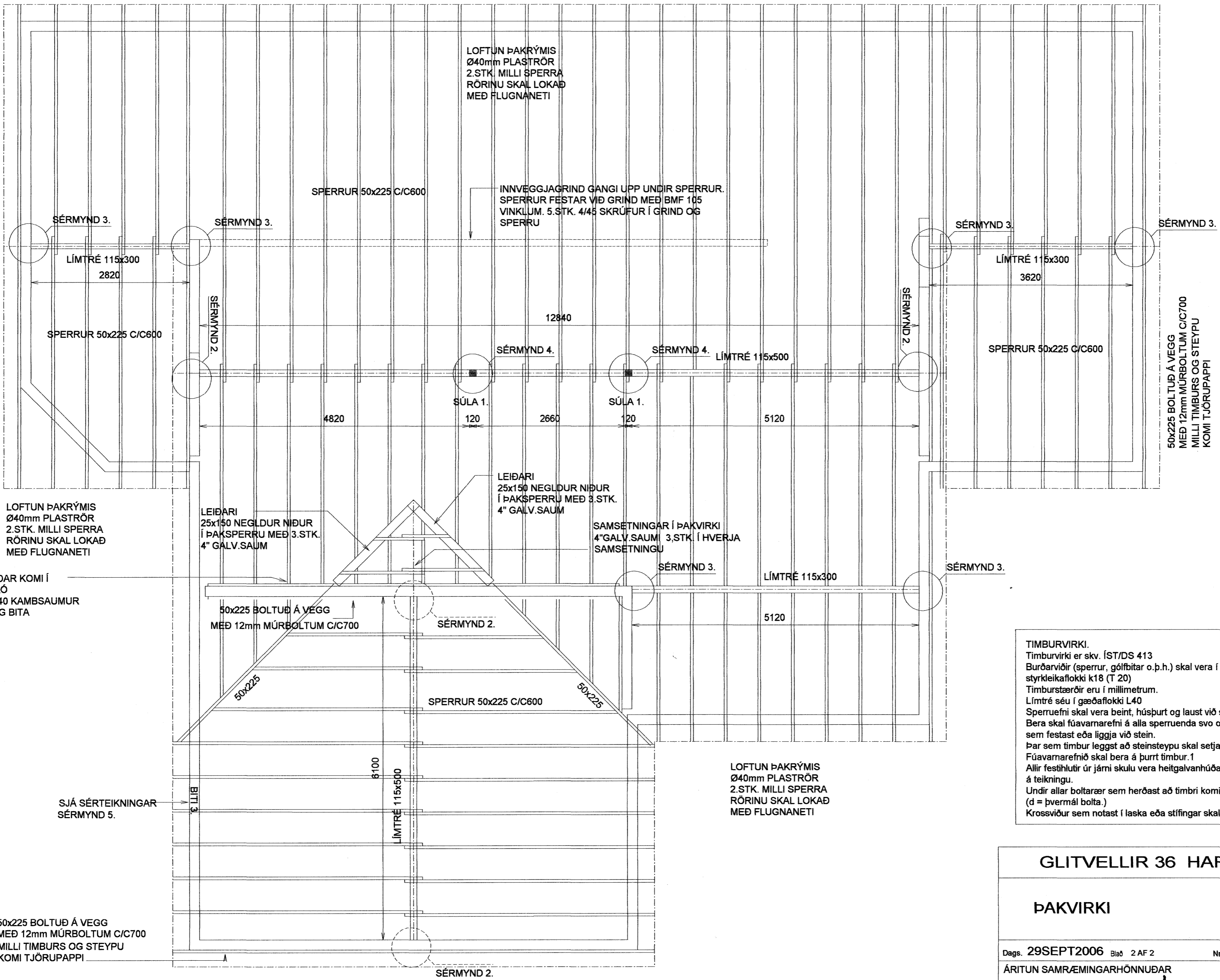

LOFTUN ÞAKRÝMIS
Ø40mm PLASTRÖR
2.STK. MILLI SPERRA
RÖRINU SKAL LOKAÐ
MEÐ FLUGNANETI

INNVEGGJAGRIND GANGI UPP UNDIR SPERRUR.
SPERRUR FESTAR VIÐ GRIND MEÐ BMF 105
VINKLUM. 5.STK. 4/45 SKRUFUR Í GRIND OG
SPERRU

LOFTUN ÞAKRÝMIS
Ø40mm PLASTRÖR
2.STK. MILLI SPERRA
RÖRINU SKAL LOKAÐ
MEÐ FLUGNANETI

LEIDARI
25x150 NEGLDUR NIÐUR
Í ÞAKSPERRU MEÐ 3.STK.
4" GALV.SAUM

LEIDARI
25x150 NEGLDUR NIÐUR
Í ÞAKSPERRU MEÐ 3.STK.
4" GALV.SAUM

SAMSETNINGAR Í ÞAKVIRKI
4"GALV.SAUM 3.STK. Í HVERJA
SAMSETNINGU

SPERRUENDAR KOMI Í
BMF-BITASKÓ
2x6.STK. 40/40 KAMBSAUMUR
Í SPERRU OG BITA

50x225 BOLTUÐ Á VEGG
MEÐ 12mm MÚRBOLTUM C/C700

LOFTUN ÞAKRÝMIS
Ø40mm PLASTRÖR
2.STK. MILLI SPERRA
RÖRINU SKAL LOKAÐ
MEÐ FLUGNANETI

TIMBURVIRKI.
Timburvirki er skv. ÍST/DS 413
Burðarviðir (sperrur, gólfbitar o.þ.h.) skal vera í
styrkikaflakki k18 (T 20)
Timburstærðir eru í millimetrum.
Límtré séu í gæðaflokki L40
Sperruefni skal vera beint, húspurt og laust við stóra kvisti.
Bera skal fúavamarefni á alla sperruenda svo og þær sperrur
sem festast eða liggja við stein.
Þar sem timbur leggst að steinsteypu skal setja eitt lag af tjórupappa á milli.
Fúavamarefnið skal bera á þurr timbur.1
Allir festihlutir úr járn skulu vera heitgalvanhúðaðir, nema annað sé tekið fram
á teikningu.
Undir allar boltarær sem herðast að timbri komi skifur með þvermál 3 x d og þykkt 0,3 x d
(d = þvermál bolta.)
Krossviður sem notast í laska eða stífgar skal vera vatnspolinn og minnst 5-laga.

SJÁ SÉRTEIKNINGAR
SÉRMYND 5.

50x225 BOLTUÐ Á VEGG
MEÐ 12mm MÚRBOLTUM C/C700
MILLI TIMBURS OG STEYPU
KOMI TJÓRUPAPPI

GLITVELLIR 36 HAFNARFIRÐI	
ÞAKVIRKI	Mkv. 1:50
	Hannað E.V.
	Teiknað E.V.
Dags. 29SEPT2006 Blað 2 AF 2	Nr. GLITV36UV
ÁRITUN SAMRÆMINGARHÖNNUÐAR <i>Eyjólfur Valgarðsson</i>	Yfirfarið <i>Eyjólfur</i>
TR.aust s/f TÆKNIFRÆÐINGARNIR Eyjólfur Valgarðsson Kt:280857-4169 Sigurður Grétarsson Sími: 471-2257	

1.	29SEPT06	SPERRUR OFAN Á LÍMTRÉ
----	----------	-----------------------