

FJÓLUVELLIR 5 HAFNARFIRÐI.

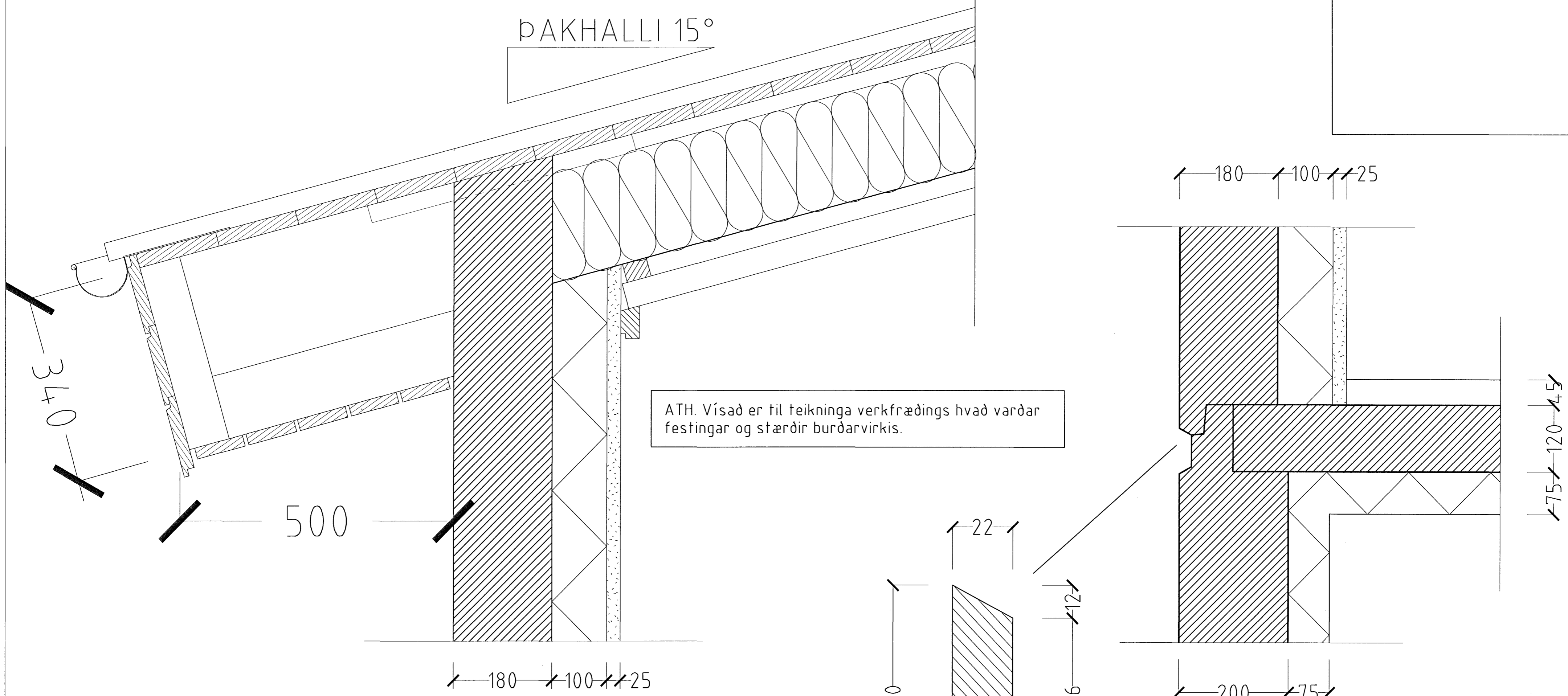

HLUTAMYND ÞAKKANTUR MKV. 1:5.

HLUTAMYND MKV. 1:5

HLUTAMYND MKV. 1:1.

Þak:

- Þakjárn.
- Þakpappi.
- Klæðning 25×150 mm. borðvidur.
- Timbursperrur 50×225 mm.
- 32 mm. loftræsti rör, 2 stk. per sperrubil.
- Vindpappi (20 PAM).
- Þakeinangrun 200 mm. (þakull).
- Rakaserra (500 PAM).
- Raflagnagrind (2×34×45 mm. fura)
- 13 mm. Gifsplötuklæðning.

Þakkantur:

- Rennujárn c/c 600 mm.
- 100 mm. plastrenna.
- Flasning.
- Paníklæðning 12×110 mm. framan á kant.
- Þakniðurfall. Sjá lagnateikningu.

Veggur:

- 180 mm. Steyptur veggur.
- 100 mm. Plasteinangrun.
- 25 mm. Múrhúð.



Samþykkt þann

09 OKT. 2006

Byggingafulltrúinn í Hafnarfirði
F.h. Sigurbjartur Halldórsson

FJÓLUVELLIR 5 HAFNARFIRÐI.

Sigurður Þorvarðarson byggingafræðingur b.í.
Teiknistofan Strandgötu 11 220 Hafnarfirði.
STH. teiknistofan ehf. kt. 510298-2769. Kt. aðalhönnuðar: 141250-4189.
Sími: 5651510. Netfang: teiknistofan@simnet.is

Skýringar:	Séruppráttur.
Teikning:	Snið C-C.
Mælikvarði:	1:5 / 1:1.
Undirskrift:	<i>29/10/06</i>
Blað nr: 3 af 4.	Dagsetning: 15 nóvember 2005.
Breytt:	