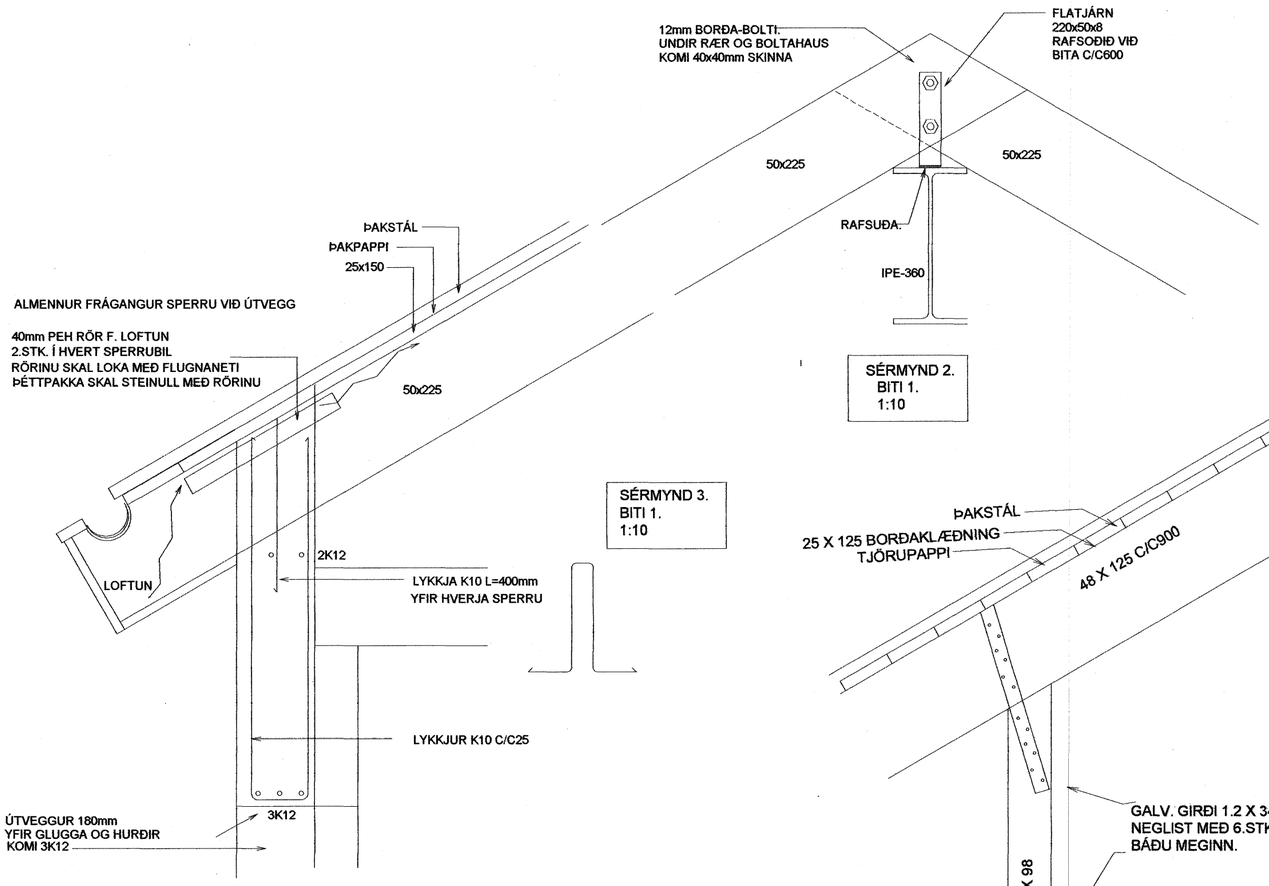

SÉRMYND 2.
BITI 1.
1:10

SÉRMYND 3.
BITI 1.
1:10

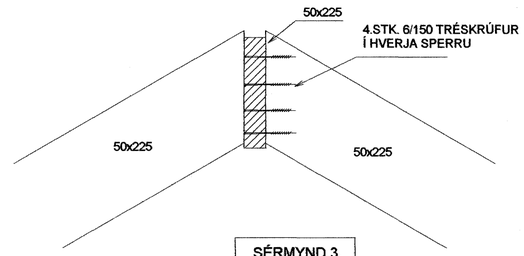

SÉRMYND 3.
1:10

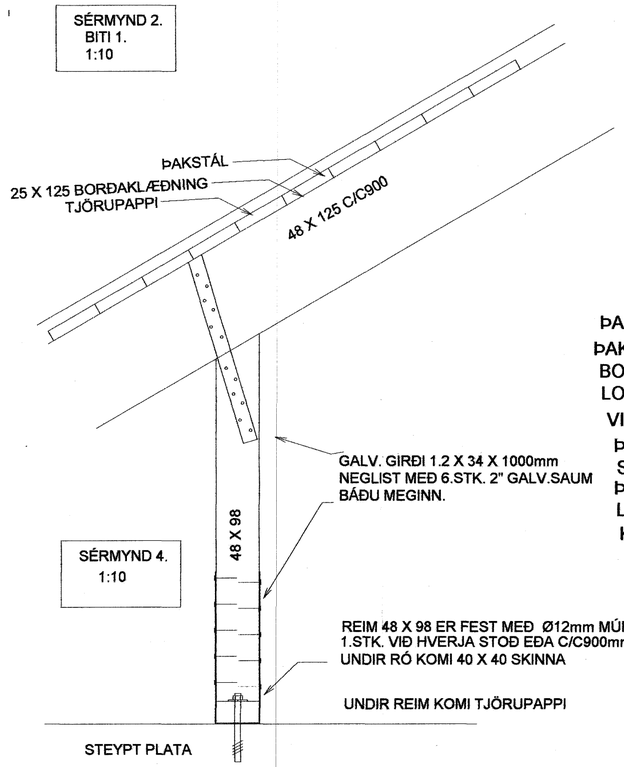

SÉRMYND 4.
1:10

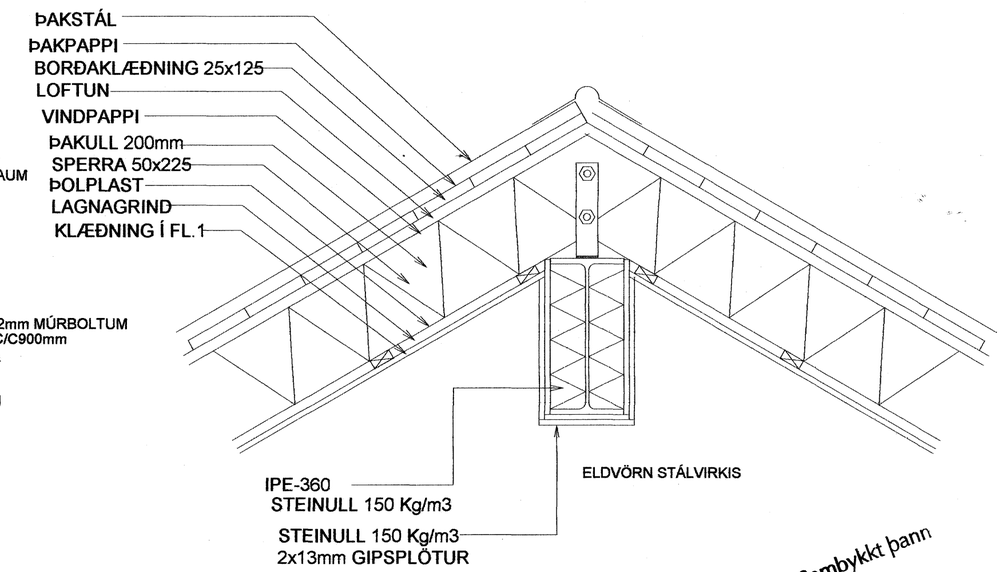

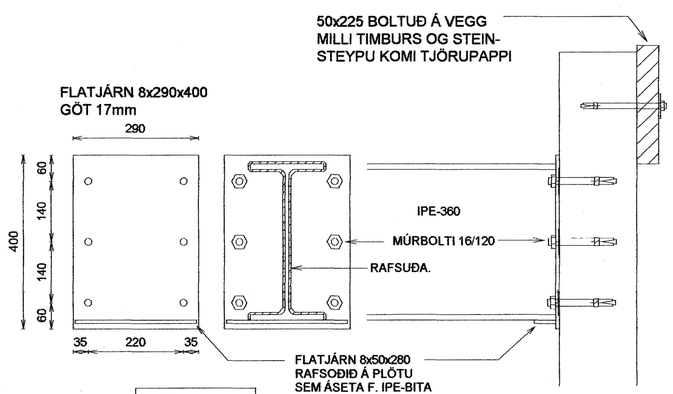

SÉRMYND 1.
1:10

TIMBURVIRKI.
Timburvirki er skv. ÍST/DS 413
Burðarviðir (sperrur, gólfbitar o.þ.h.) skal vera í
styrkleikaflokki k18 (T 20)
Timburstærðir eru í millimetrum.
Límtré séu í gæðaflokki L40
Sperruefni skal vera beint, húsþurt og laust við stóra kvisti.
Bera skal fúavarnarefni á alla sperruenda svo og þær sperrur
sem festast eða liggja við stein.
Þar sem timbur leggst að steinsteypu skal setja eitt lagh af tjörupappa á milli.
Fúavarnarefnið skal bera á þurrt timbur.1
Allir festihlutir úr járni skulu vera heitgalvanhúðaðir, nema annað sé tekið fram
á teikningu.
Undir allar boltaræar sem herðast að timbri komi skífur með þvermál 3 x d og þykkt 0,3 x d
(d = þvermál bolta.)
Krossviður sem notast í laska eða stífingar skal vera vatnsþolinn og minnst 5-laga.

Samþykkt þann
09 OKT. 2006
Byggingafulltrúinn í Hafnarfirði
F.h. Sigurbjartur Halldórsson

GLITVELLIR 28 HAFNARFIRÐI

SNIÐ í ÞAKVIRKI
~~ÚTVEGGIR MÁLSETNINGAR~~

Mkv.	1:50
Hannað	E.V.
Teiknað	E.V.
Yfirfarið	

Dags. 29SEPT2006 Blað Nr. GLITV28UV

ÁRITUN SAMRÆMINGARHÖNNUÐAR
Eyjólfur Valgarðsson Kt:280857-4169

TR.aust s/f
TÆKNIFRÆÐINGARNIR
Eyjólfur Valgarðsson Kt:280857-4169
Sigurður Grétarsson Sími: 471-2257