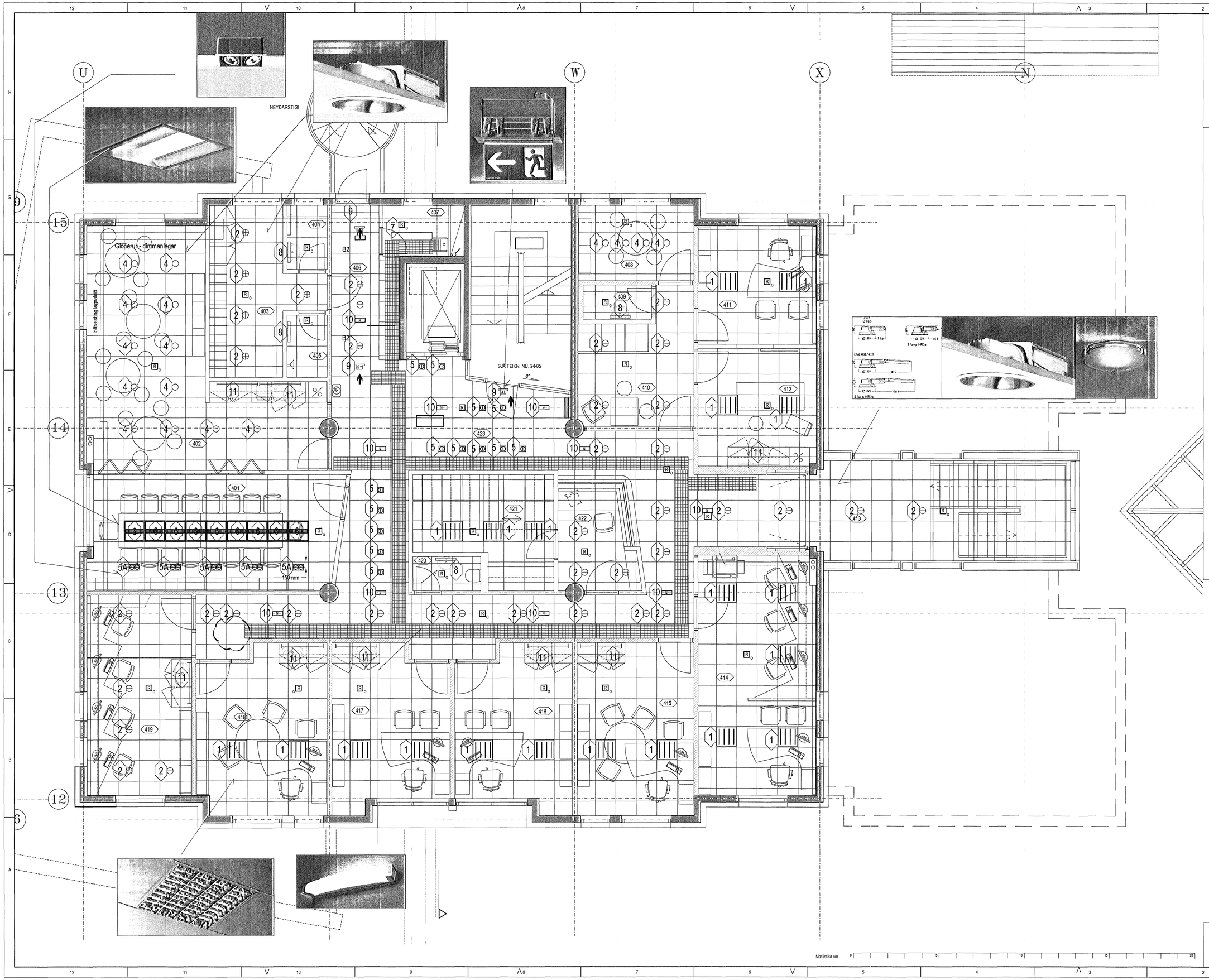

Hönnuður:

PAP

Yfirfarið:

Sambykkt: kt: 091255-2789

Breytingar:

B1 31.03.05 Teikning fullkláruð
B2 07.04.05 Tveir neyðarlampar færðir til í plötu, strengstigi styttur

Heilsugæslan í Hafnarfirði

Fjarðargata 13-15
220 Hafnarfirði

Lampar, strengstigar og tenglast.

4.hæð
Mkv: 1:50

Byggingafulltrúi Hafnarfjarðar
Afgreitt hann
26 AUG. 2005

RTS
VERKFRÆÐISTOFA

Grensásvegur 3
108 Reykjavík
Sími 520 9900
Fax 520 9901
www.rts.is

42-1660-1-
041401 B2
19.01.2005

Mælistika cm