

ESKIVELLIR 3 HAFNARFIRÐI, VERKÞING EHF.

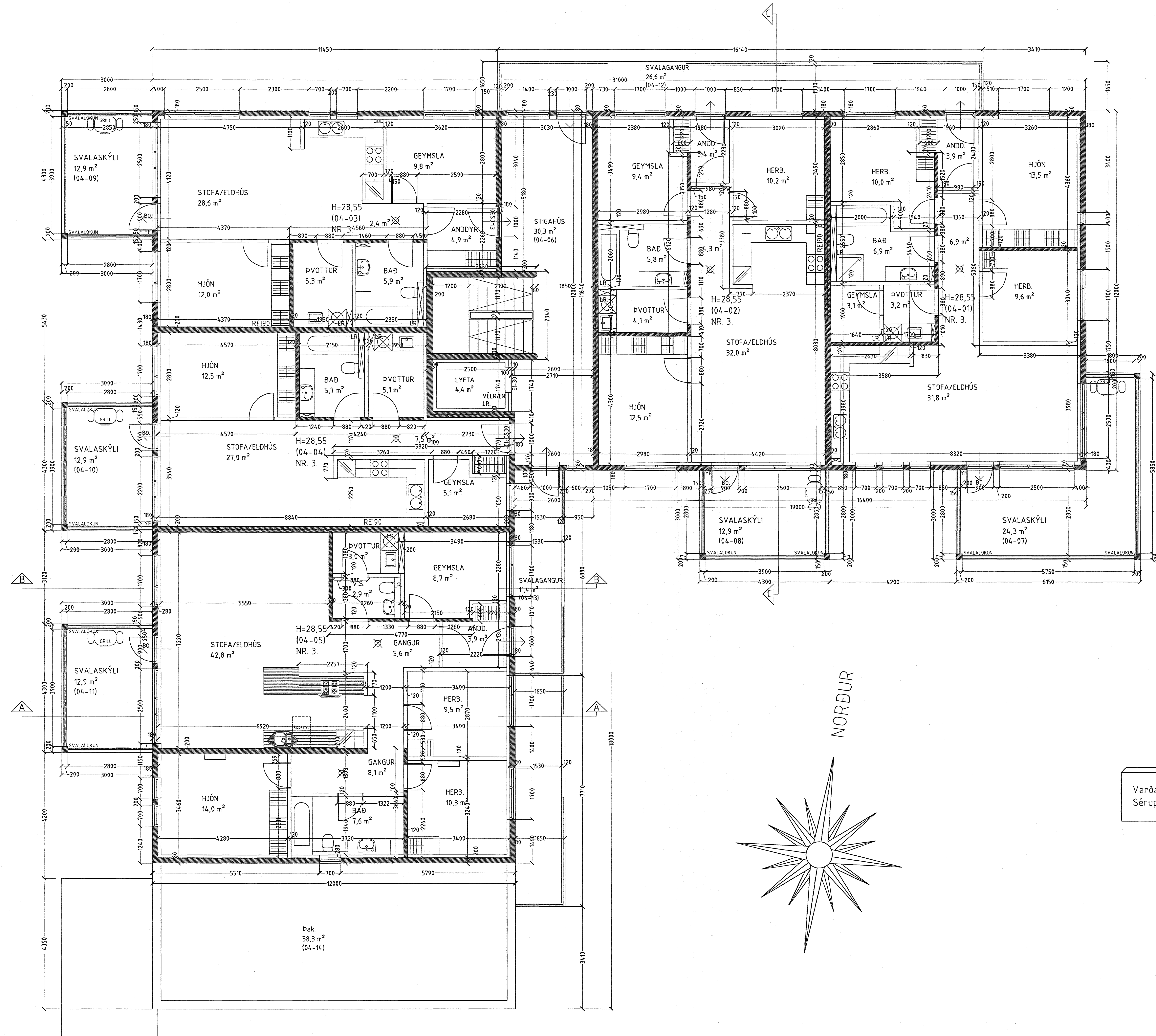

GRUNNMYND 4. HÆÐ MKV. 1:50.

Sérstakar skýringar vegna glerlokunar á svalagöngum á 2, 3 og 4 hæð.

Til skjölmyndunar á svalgöngum er svalagöngum lokað að hluta með 8 mm hertu gleri. Til að uppfylla ákvæði bygginga og brunareglugerða varðandi reykkræstingu má glerklæðning/ lokun ekki loka svalagangi meira en að tryggð verði eðlileg reykkræsting svalaganganna. Það er gert þannig í þessu tilviki að einungis er lokað fyrir framan og til hliðar við anddyrshurðir. Á þann hátt er tryggð meira en 40% opnun flatarins.

Varðandi frekari málsetningar, sjá sérteikningar aðalhönnuðar í mkv. 1:50. Séruppdrættir skulu unnir þegar aðaluppdrættir hafa verið samþykktir af byggingaryfirvöldum.

ESKIVELLIR 3 HAFNARFIRÐI.

Sigurður Þorvarðarson byggingafræðingur bfl.
Teiknistofan Strandgötu 11 220 Hafnarfirði.
Sími: 5651510. Netfang: teiknistofan@simnet.is
STH. teiknistofan ehf. kt. 510298-2769. Kf. aðalhönnuðar: 141250-4189.

Skýringar:	Séruppdráttur.
Teikning:	Grunnmynd 4. hæð.
Málkvarði:	1: 50. Dagsetning: 6 júlí 2004.
Undirskrift:	16-12-05 <i>[Signature]</i>
Blað nr.:	4 af 13.
Breytt:	Þessar teikningar koma í staðin fyrir eldri teikningar en 4 hæðin er teiknuð í mars 2005. SIG. Þ.