

HITA- OG NEYSLUVATNSKERFI 4. HÆÐAR, GRUNNMYND. 1:50

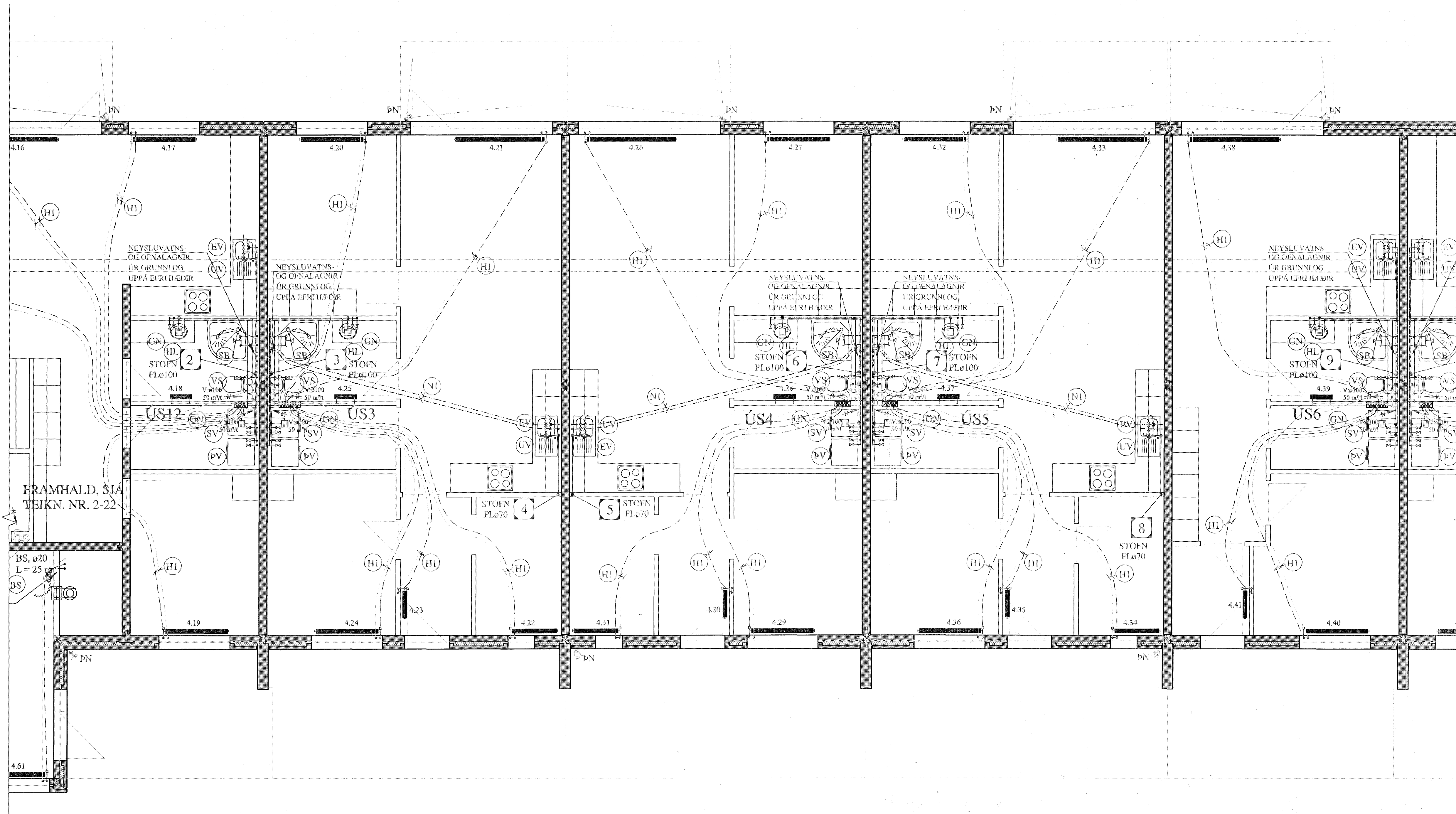

FRAMHALD, SJÁ TEIKN. NR. 2-24

FRAMHALD, SJÁ TEIKN. NR. 2-22

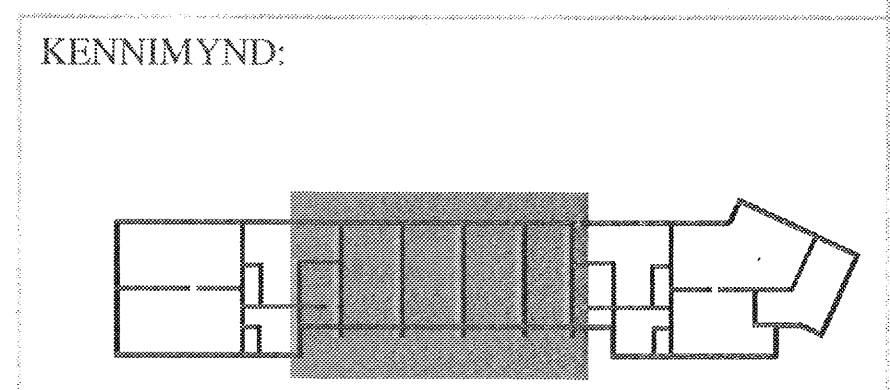

BREYTINGAR

TILVÍSANIR: SKÝRINGAR..... SJÁ TEIKN. NR. 2-01

SKÝRINGAR FYRIR NEYSLUVATNSLAGNIR:

RÖR Í NEYSLUVATNSLÖGN ERU ÚR PEX (KROSSBUNDIÐ HDPOLYETHYLEN) Í SVEIGJANLEGU FÓÐURRÖRI NEMA ANNAÐ SÉ TEKID FRAM. VATNSRÖRIN SKULU FOLA 70°C SAMFELT VIÐ 1 MPa VINNUÞRÝSTING. TENGISTYKKI SKULU VERA ÚR AFZINKUNARÞOLNU MESSING.

ADRAR LEIÐSLUR Í VATNSLÖGN ERU ÚR RYÐRÍU STÁLI AISI 316 MERKT RS Á TEIKNINGUM.

BIL MILLI FESTINGA SÉ SAMKVÆMT IST-67 OG FYRIRMÆLUM FRAMLEIDANDA RÖRANNA.

ALLAR LEIÐSLUR Í NEYSLUVATNSLÖGN AÐRAR EN LEIÐSLUR Í FÓÐURRÖRUM SKULU EINANGRAST. ÞYKKT EINANGRUNAR:
 15 - 28 mm LEIÐSLUR: 20 mm
 >28 mm " : 30 mm

KERFIÐ SKAL FOLA 0.6 MPa VINNUÞRÝSTING OG PRÓFAST MEÐ 1.0 MPa ÁÐUR EN LEIÐSLUR ERU HULDAR.

ALLT EFNI OG FRÁGANGUR KERFISINS SÉ Í SAMRÆMI VIÐ ÁKVÆÐI IST-67 OG GILDANDI REGLUGERDIR. ÖNEFNDAR TENGILEIÐSLUR AÐ TÆKJUM ERU 15x2.5 PEX.

(NI) : NEYSLUVATNSLÖGN: PEX Ø15 Í PLØ 29/25 FÓÐURRÖRI.
 (HI) : OFNALÖGN: PEX Ø12 Í PLØ 25/20 FÓÐURRÖRI.

Byggingafulltrúi
 Kierrett benn
 15.03.2005

Reikn.	JKR/AJG	Mai. '05	Útgáfó:
Teikn.	AJG	Mai. '05	Kvarð:
Að.			1:50
Samþ.			
FLATAHRAUN 1 Hafnarfjörð			Nr. 2-23
Verkhúti HITA- OG NEYSLU- VATNSKERFI 4. HÆÐAR, GRUNNMYND OG SKÝRINGAR.		Úr Kierrett Byggingafræðingur PFI Skólager 15 101 Reykjavík Sími: 511-9820 Sími: 863-2154 Kf: 210754-4809 Netfang: pki@kierrett.is http://www.kierrett.is	