HITA- OG NEYSLUVATNSKERFI 5. HÆÐAR, GRUNNMYND. 1:50

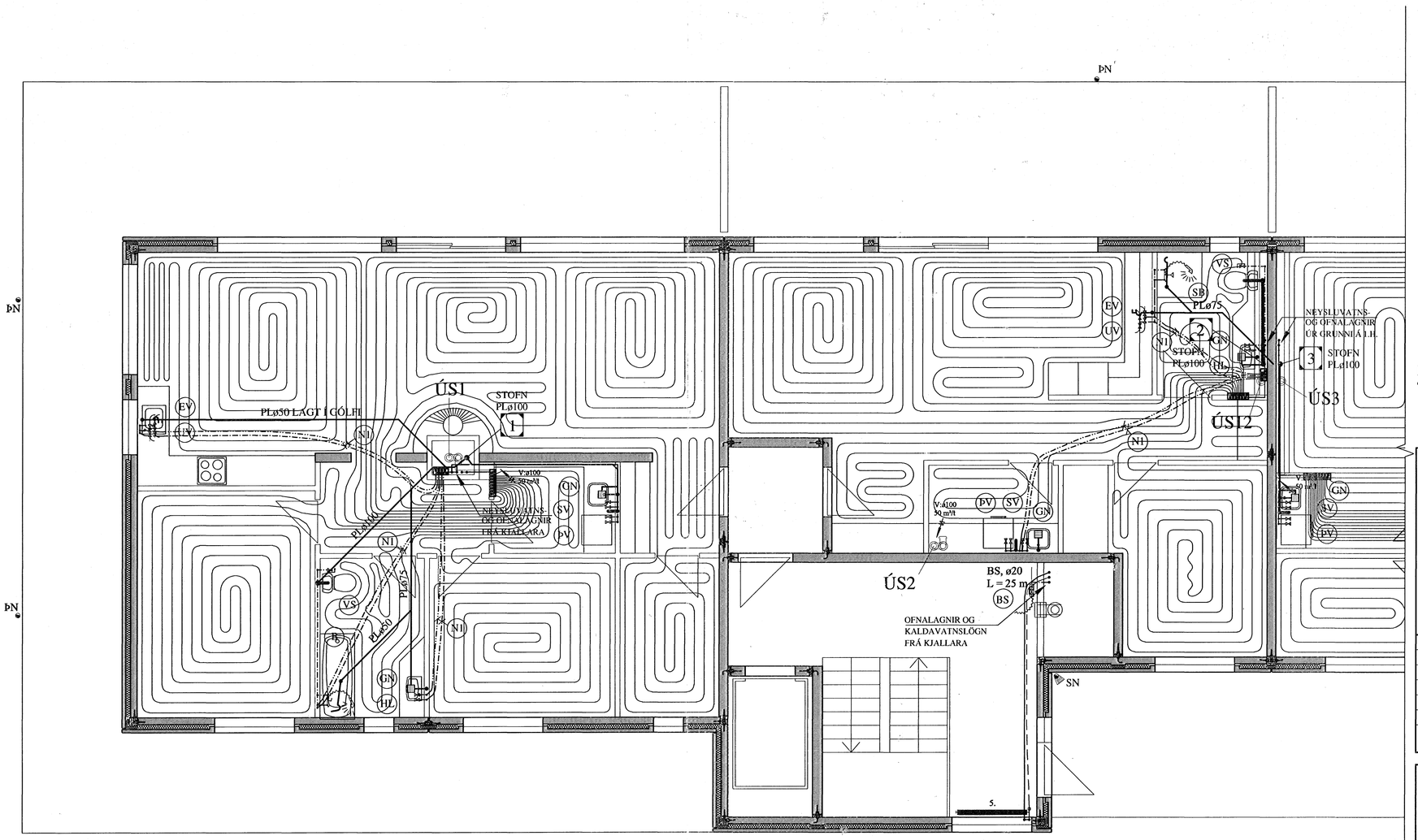

FRAMHALD, SJÁ TEIKN. NR. 2-26

KENNIMYND:

BREYTINGAR

TILVÍSANIR:

SKÝRINGAR..... SJÁ TEIKN. NR. 2-01

Byggingarfulltrúi Hafnarfjarðar
Afgreitt þann
15. 09. 2005

SKÝRINGAR FYRIR NEYSLUVATNSLAGNIR:

RÖR Í NEYSLUVATNSLÖGN ERU ÚR PEX (KROSSBUNDIÐ HDPOLYETHYLEN) Í SVEIGJANLEGU FÓÐURRÖRI NEMA ANNAÐ SÉ TEKIÐ FRAM.
VATNSRÖRIN SKULU ÞOLA 70°C SAMFELLT VIÐ 1 MPa VINNUÞRÝSTING.
TENGISTYKKI SKULU VERA ÚR AFZINKUNARÞOLNU MESSING.

AÐRAR LEIÐSLUR Í VATNSLÖGN ERU ÚR RYÐFRÍU STÁLI AISI 316 MERKT RS Á TEIKNINGUM.

BIL MILLI FESTINGA SÉ SAMKVÆMT IST-67 OG FYRIRMÆLUM FRAMLEIÐANDA RÖRANNA.

ALLAR LEIÐSLUR Í NEYSLUVATNSLÖGN AÐRAR EN LEIÐSLUR Í FÓÐURRÖRUM SKULU EINANGRAST.
ÞYKKT EINANGRUNAR:
15 - 28 mm LEIÐSLUR: 20 mm
>28 mm " : 30 mm

KERFIÐ SKAL ÞOLA 0,6 MPa VINNUÞRÝSTING OG PRÓFAST MEÐ 1,0 MPa ÁÐUR EN LEIÐSLUR ERU HULDAR.

ALLT EFNI OG FRÁGANGUR KERFISINS SÉ Í SAMRÆMI VIÐ ÁKVÆÐI IST-67 OG GILDANDI REGLUGERÐIR.
ÓNEFNDAR TENGILEIÐSLUR AÐ TÆKJUM ERU 15x2,5 PEX.

(N1) : NEYSLUVATNSLÖGN: PEX ø15 Í PLø 29/25 FÓÐURRÖRI.

(H1) : OFNALÖGN: PEX ø12 Í PLø 25/20 FÓÐURRÖRI.

Reikn.	JKR/AJG	Maí. '05	Útgefið:
Teikn.	AJG	Maí. '05	Kvarði: 1:50
Ath.			
Samþ.			

FLATAHRAUN 1
Hafnarfirði

Nr. 2-25

Verkhluti
HITA- OG NEYSLU-VATNSKERFI
5. HÆÐAR,
GRUNNMYND OG SKÝRINGAR.

Jón Kristjánsson
Byggingarverkfræðingur
FVFÍ
Skólagata 19
101 Reykjavík
Sími: 551-9820 Gsm: 863-2154
Kt: 210754-4829
Netfang: jokris@simnet.is
http://www.VJK.is