

a-a

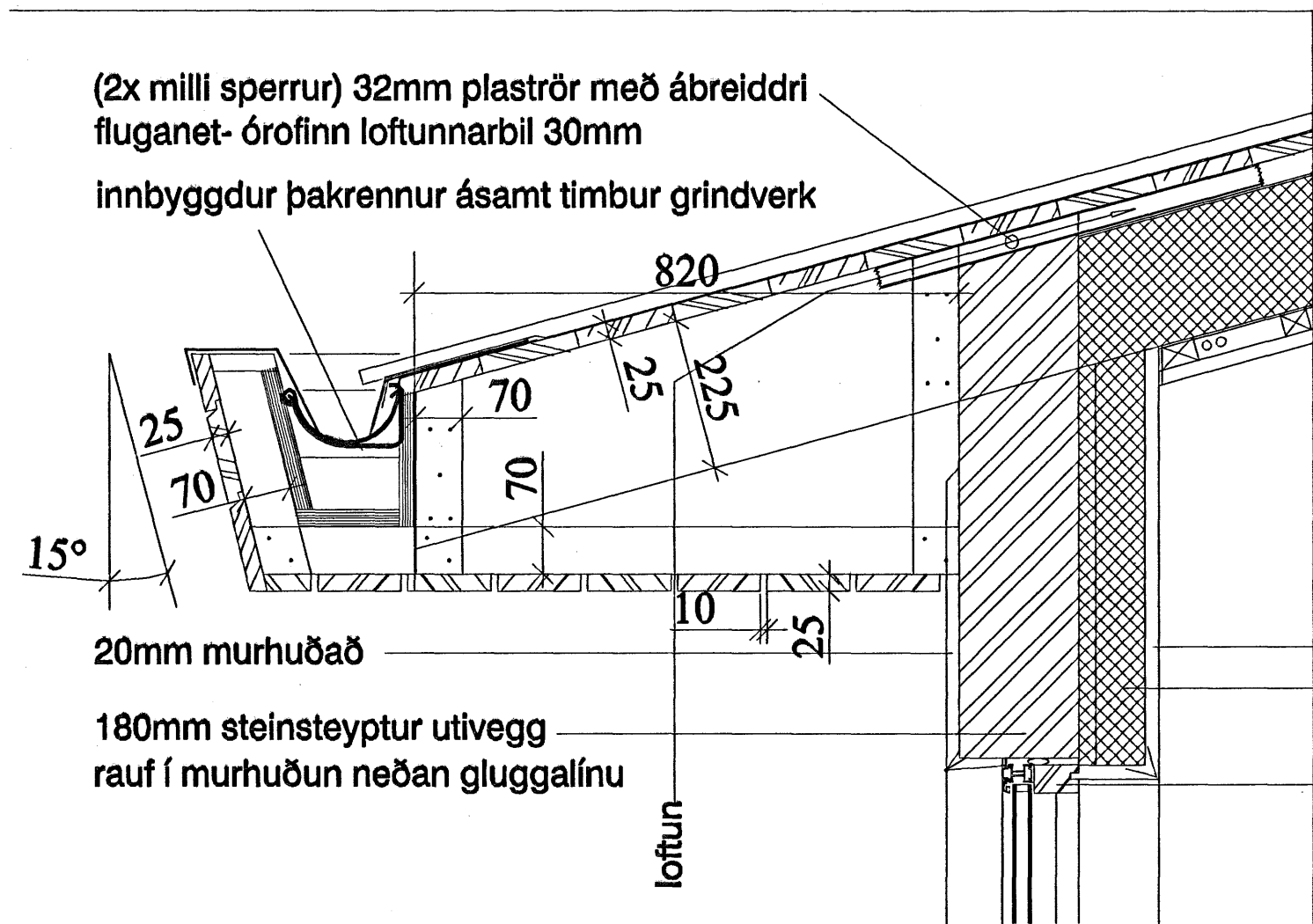

b-b

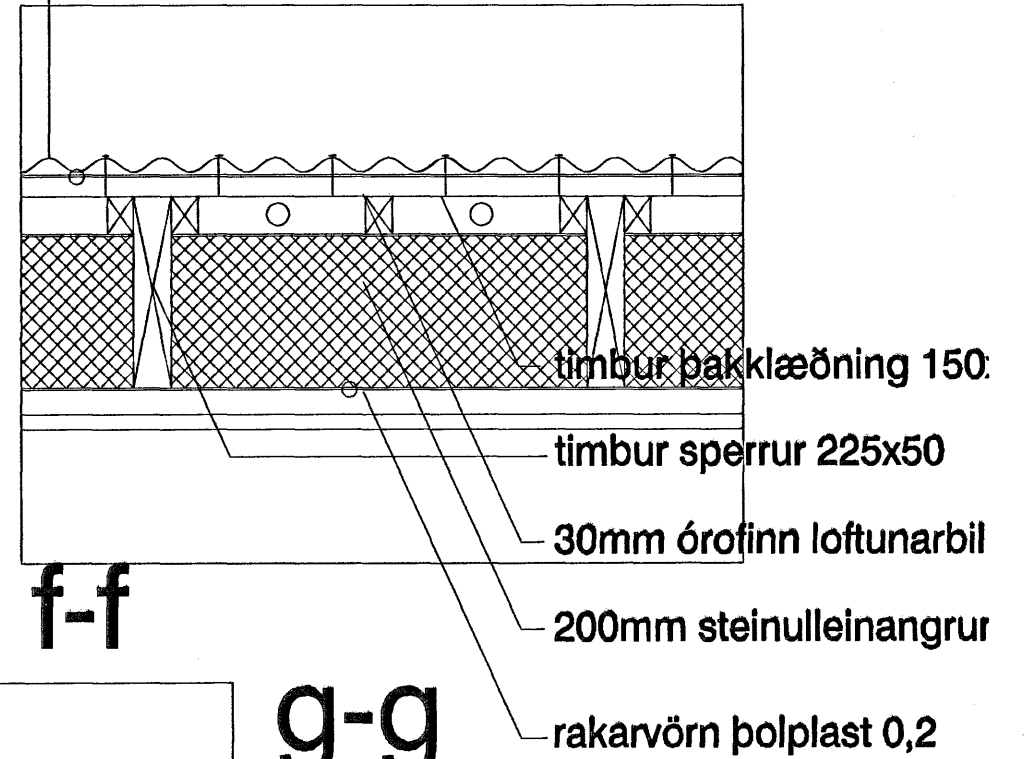
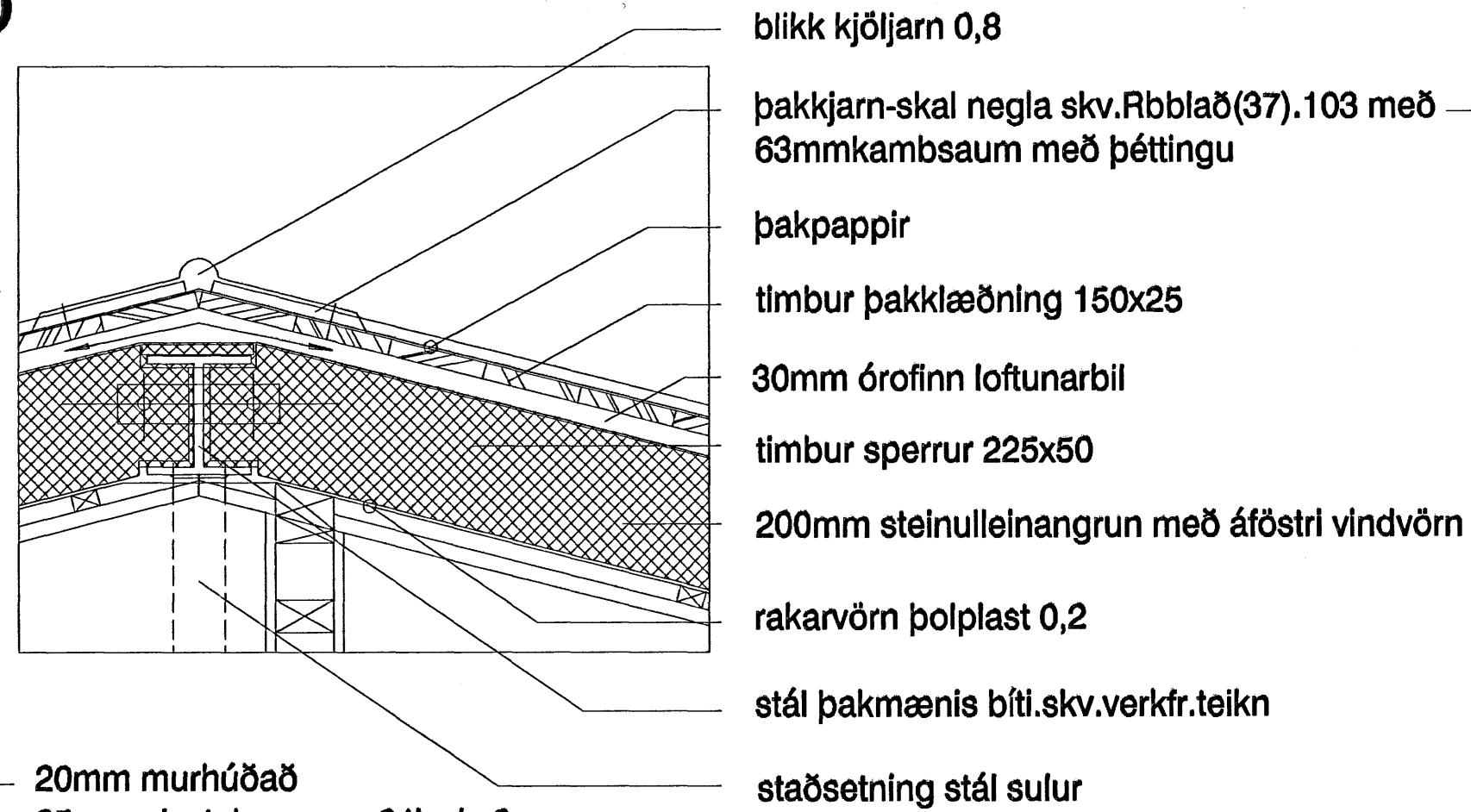

f-f

g-g

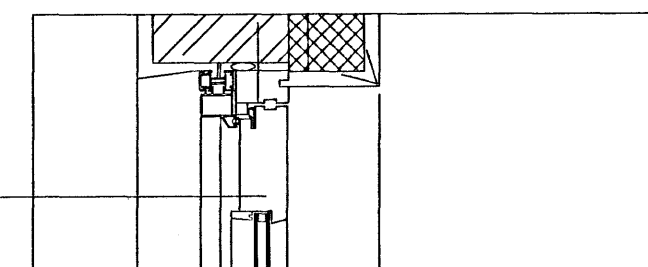

h-h

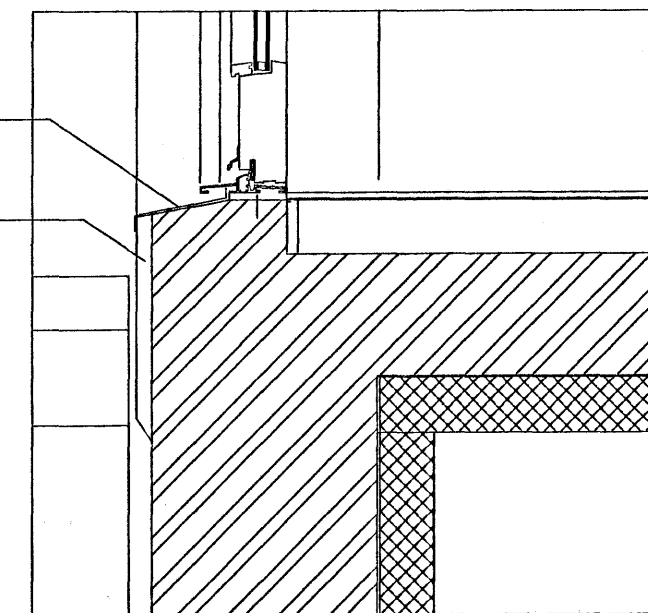

sægeimur arkitektar hafnarfjörður

húsamelstarl:
 Marteinn Huntingdon-Williams, RIBA; FAI
 Bratholti 01-01 220 Hafnarfjörður
 kt: 130755-8019
 gsm: 869 7354
 © sægeimur arkitektar 2005

C-C

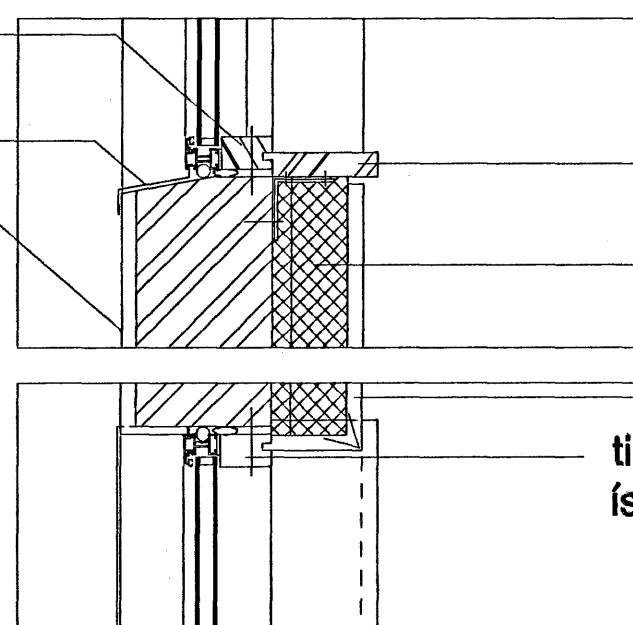

timbur silla á stálvinklum
 25mm plasteinangrun 24kg/m3
 75mm steinulleinangrun
 20mm murhúðað
 timbur gluggakarmur (hliðarstykki) ísteypt eða eftir á settur í
 ál vatnsbretti álimdur
 20mm murhúðað

d-d

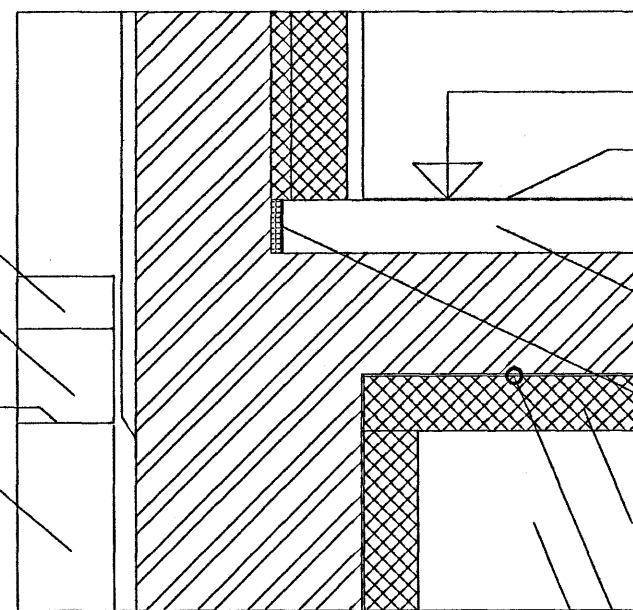

fullfrágengið gólfhæð (FFGH=24.10-íbuð))
 gólfduka 3mm
 70mmgólfíloð
 15mm tex þenslubíl
 plasteinangrun 30kg/m3
 rakavörn 0,2 þolplast
 þjöppuð fylling

70mm frostþólandi hellur
 125 hellusandur ásamt snjóbræðslulögn
 jarðvegsdukur
 drenmöl

e-e

sjá e-e

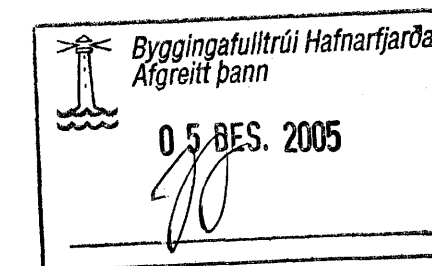

Flettuvellir 38 Hafnarfjörður

Einbýllshús fyrir Sædis Hlökkversdóttir og Eggert Karvelsson

SÉRTEIKNINGAR

Dags. 25.11.2005

Verknr. 152.0

Teiknrr. 02-09

Efni. deill a-a,b-b,c-c,d-d,e-e,f-f,g-g og h-h

Mkv. 1:20

Hæðakota eru í metrum, öll önnur mál er í millimetrum.
 Allar mælingar samkvæmt þessari teikningu skulu athugaðar á byggingarstað.
 Ósamræmi í teikningum tilkynnist arkitektum strax.
 Öll glugga- og hurðakarmamál skulu tekin á staðnum.
 Ekki mæla af teikningum.
 Fúavera skal allt tréverk utanhús með viðurkenndu efni