ÞRIFAKERFI, GRUNNMYND NEÐRI HÆÐAR. 1:50

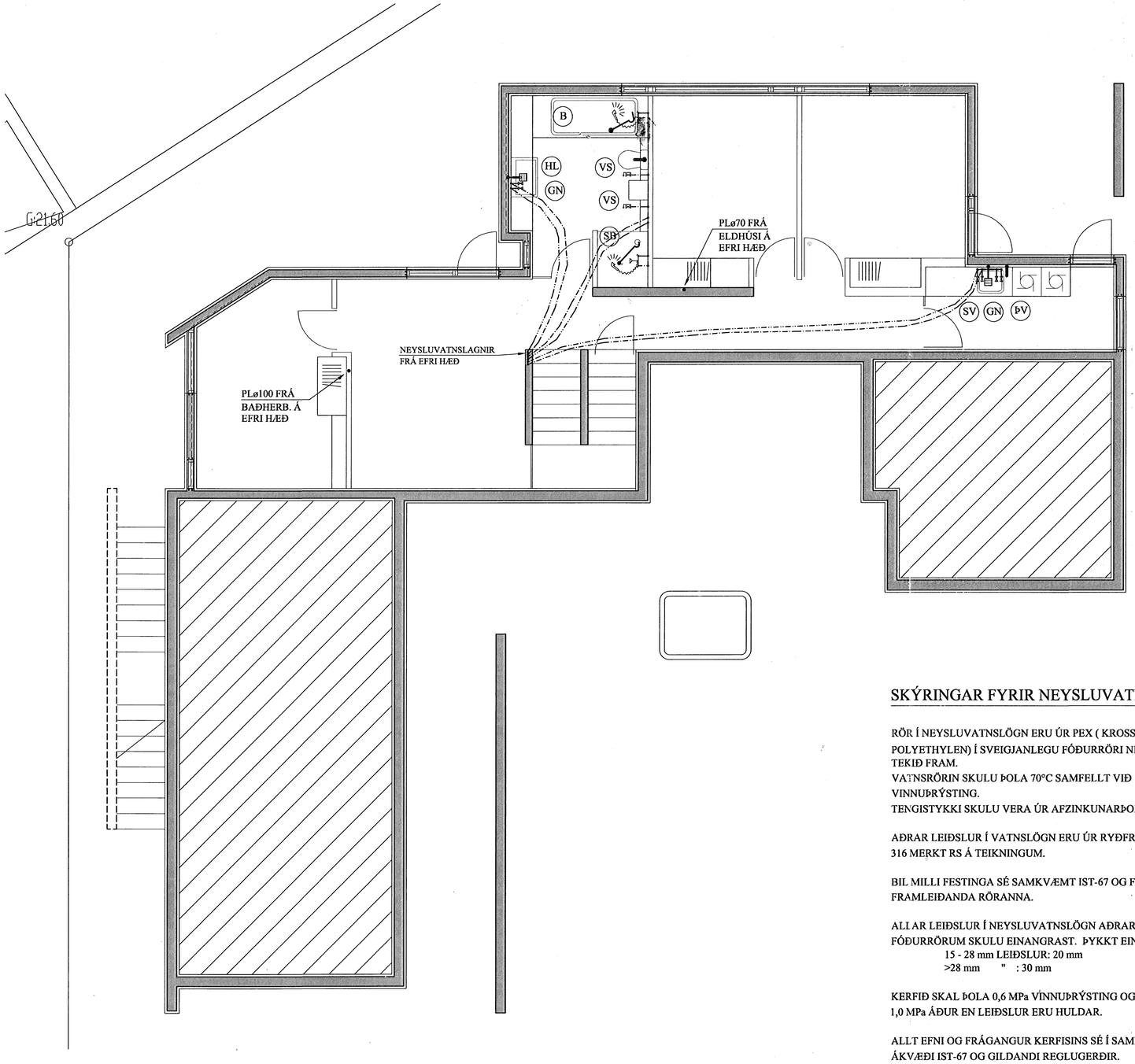

TAFLA YFIR TÖPPUNARSTAÐI:

Allir tappstaðir eru ø15 mm, nema annað sé tekið fram.

Tæki	Sk.st.	Fjöldi	Kalt	Heitt
Vatnssalerni	VS.	3	0,3	-
Handlaugar	HL	2	0,2	0,2
Stálvaskar	SV	2	0,2	0,2
Eldhúsvaskar	EV	1	0,2	0,2
Sturtuböð	SB	2	0,4	0,4
Þvottavélar	ÞV	1	0,2	0,2
Uppþvottavélar	UV	1	0,2	0,2
Garðkranar	G	1	0,3	-
Baðkör	B	1	0,2	0,2
		Alls:	2,2	1,6

Heimæð vatnsveitu: PL ø32 (1")

SKÝRINGAR FYRIR NEYSLUVATNSLAGNIR

RÖR Í NEYSLUVATNSLÖGN ERU ÚR PEX (KROSSBUNDIÐ HD POLYETHYLEN) Í SVEIGJANLEGU FÓÐURRÖRI NEMA ANNAÐ SÉ TEKIÐ FRAM.
VATNSRÖRIN SKULU ÞOLA 70°C SAMFELLT VIÐ 1 MPa VINNUÞRÝSTING.
TENGISTYKKI SKULU VERA ÚR AFZINKUNARÞOLNU MESSING.

AÐRAR LEIÐSLUR Í VATNSLÖGN ERU ÚR RYÐFRÍU STÁLI AISI 316 MERKT RS Á TEIKNINGUM.

BIL MILLI FESTINGA SÉ SAMKVÆMT IST-67 OG FYRIRMÆLUM FRAMLEIÐANDA RÖRANNA.

ALLAR LEIÐSLUR Í NEYSLUVATNSLÖGN AÐRAR EN LEIÐSLUR Í FÓÐURRÖRUM SKULU EINANGRAST. ÞYKKT EINANGRUNAR:
15 - 28 mm LEIÐSLUR: 20 mm
>28 mm " : 30 mm

KERFIÐ SKAL ÞOLA 0,6 MPa VINNUÞRÝSTING OG PRÓFAST MEÐ 1,0 MPa ÁÐUR EN LEIÐSLUR ERU HULDAR.

ALLT EFNI OG FRÁGANGUR KERFISINS SÉ Í SAMRÆMI VIÐ ÁKVÆÐI IST-67 OG GILDANDI REGLUGERÐIR.

ÓNEFNDAR TENGILEIÐSLUR AÐ TÆKJUM ERU 15x2,5 PEX.

Byggingafulltrúi Hafnarfjarðar
Afgreitt bann
08 DES. 2005

(N1) : NEYSLUVATNSLÖGN: PEX ø15 Í PLø 29/25 FÓÐURRÖRI.

(N2) : NEYSLUVATNSLÖGN: PEX ø20 Í PLø 34/29 FÓÐURRÖRI.

BREYTINGAR

TILVÍSANIR:

SKÝRINGAR..... SJÁ TEIKN. NR. 2-01

Reikn.	JKR/AJG	Ágúst '04	Útgefið:	06.12.2004
Teikn.	AJG	Ágúst '04	Kvarði:	1:50
Ath.				
Samþ.				

FÍFUVELLIR 8
Hafnarfirði

Nr. 2-05

Verkhluti
ÞRIFAKERFI, GRUNNMYND NEÐRI HÆÐAR OG TAFLA FYRIR TÖPPUNAR-STAÐI.

Jón Kristjánsson
Byggingarverkfræðingur
FVFÍ
Skólagata 19
101 Reykjavík
Sími: 551-9820 Gsm: 893-2154
Kt: 210754-4829
Netfang: jokris@simnet.is
http://www.VJK.is