undirritun samræmingarhönnuðar:

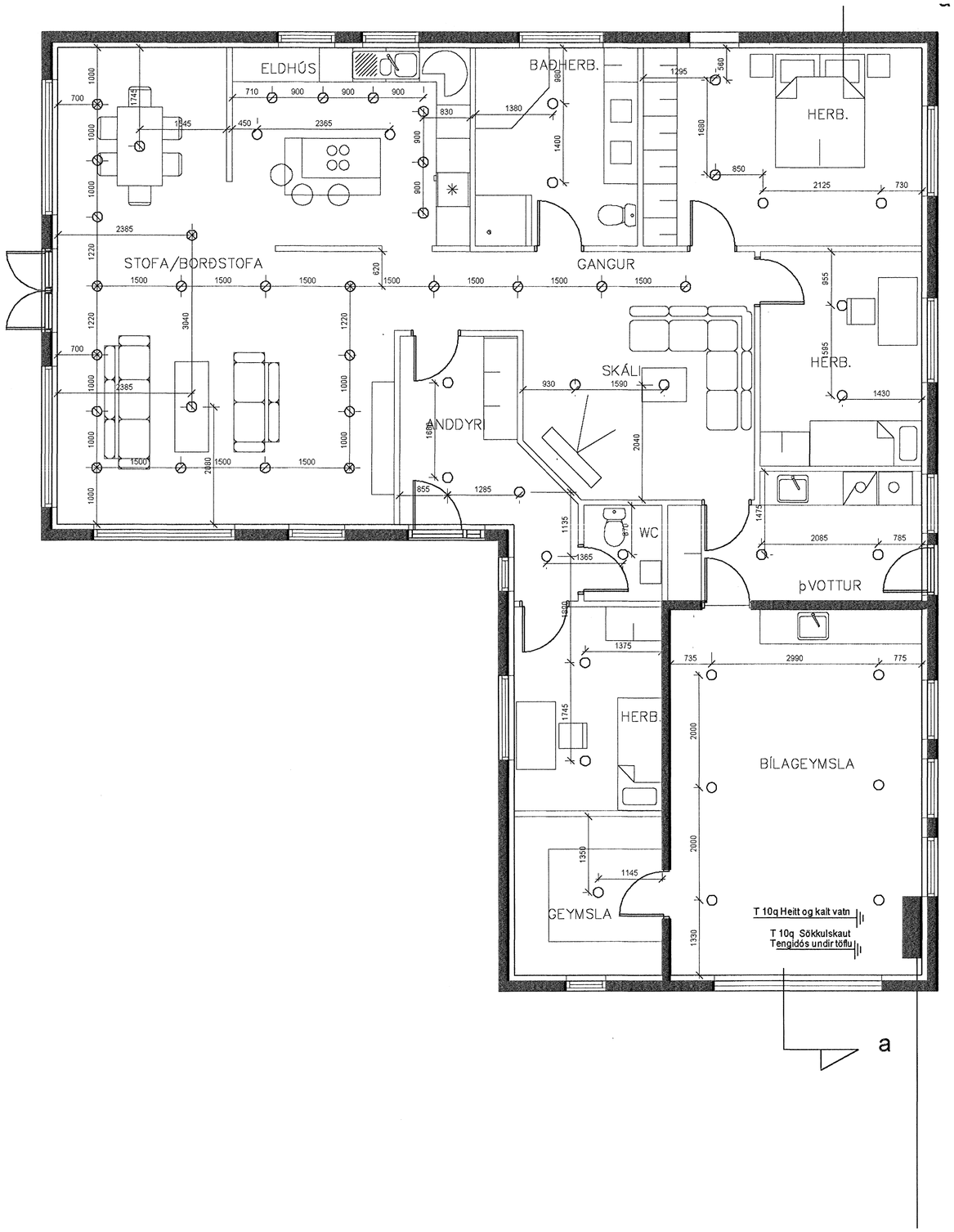

Skýringar

Hæð rofa skal vera 110cm. frá fullfrágengnu gólfi.
Hæð rofa í hjónaherbergi sé 80cm.
Hæð tengla L og F séu 20cm.
DS. sé 130cm
Hæð veggljósa sé 170cm.
Hæð veggljósa í wc. og baði sé 200cm
Hæð veggljósa í eldhúsi sé 150cm.
Hæð tengla við eldavél sé 30cm.
Hæð tengla við viftu sé 200cm.
Hæð úti ljósa sé 170cm.
Smáspennu og lágspennu tenglar skulu vera í sama ramma þar sem það á við.
Málstraumur rofa og tengla sé 10A
Rör séu 16mm plastpípur 1,5q
Rör fyrir eldavél 20mm plastpípur og vír 4q
Taka skal mál milliveggja skv. smíðateikningu.

Byggingafulltrúi Hafnarfjarðar
Afgreitt þann
08 DES. 2005

Br.	Dags.	Breyting	Br.	Sþ.

FLÉTTUVELLIR25

LAMPAPLAN

E lýs ehf
Raflagnateikningar
Reykjavíkurvegur 60 220 Hafnarf.
s. 565-4750 gsm. 897-6530

Hannað: þKK	Teiknað: KÓþ	Yfirfarið: þKK
Samþykkt		Kt.: 040851-4969
Tölvuskrá:		
Mkv. 1:50		Blaðstærð: A1
Dags. 09.09.05	Nr: 114-0805	Blað: 1 af 3