

HÚS 17c - GRUNNMYND 1. HÆÐ - 1:50

Dr. Einar
Kt. 110457-2789
ARITUN SAMRÆMINGARÞINGUDAR

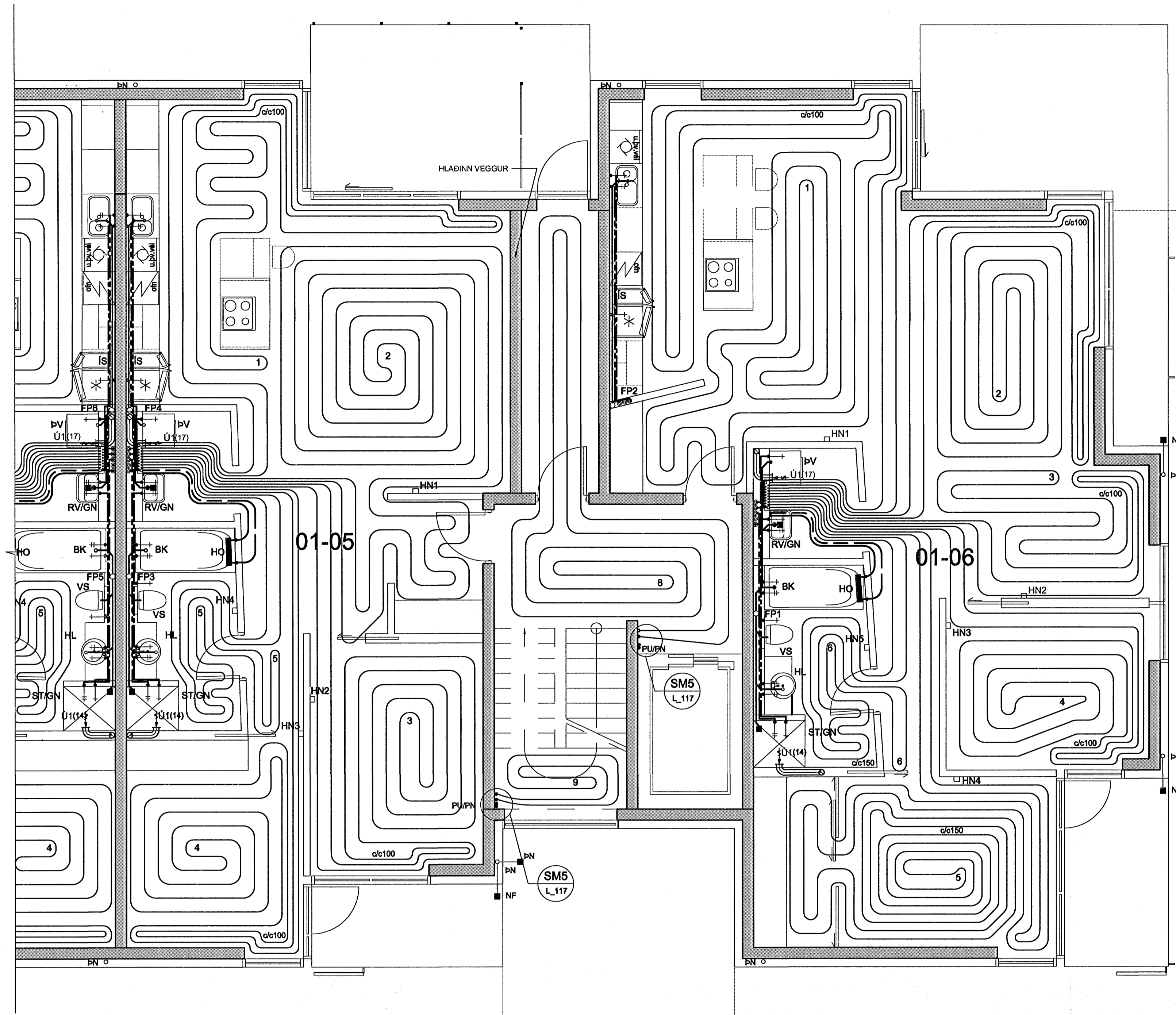

KERFISLÝSING:

GÖLFHITAKERFI

STJÓRNSTÖÐ SS1 STÝRIR HRINGRÁSARDÆLU DH1 OG UPPLÖNDUN Í GÖLFHITAKERFI. HRINGRÁSARDÆLA DH1 ER STÖPP ÞEGAR ML1-5(6) ERU ALLIR LOKADIR. HITASTIG Í FRAMRÁS STJÓRNAST AF MÓTORLOKA ML7 EFTIR HITANEMA HN6. ÖSKGILDI HN6 STJÓRNSTÖÐ SS1 STÝRIR MÓTORLOKUM ML1-4(5) EFTIR HERBERGISHITANEMA HN1-4(5) ÞANNIG AD HITASTIGID Í VIKOMANDI RÝMI SÉ STÖÐUGT. HITANEMAR ERU ÞRÁDLAUSIR. PÍPUR SKULU VERA PEX-PLASTRÖR MEÐ SÚREFNISÞÉTTU LAGI EÐA ÁL/PLAST-RÖR, 20x2,0mm c/c 250 NEMA ANNAD SÉ TEKÐ FRAM Á TEIKNINGUM. ÞAR SEM LAGNIR KOMA SAMAN VIÐ DREIFISKISTU SKAL KOMA FYRIR EINANGRUNARKÁPU Á FRAMRÁSINA SKV. FORSKRIFT FRÁ FRAMLEIÐENDA.

TÆKJALISTI ÍBÚÐ 01-05:

NR:	TÆKI:	TÆKNILÝSING:
GÖLFHITAKERFI	D/Æ1 D/ÆLA	HRINGRÁS, Q=0,30 l/s VIÐ 30 kPa, 3 HRADA HITAVEITA 75/40°C, dP<10 kPa HRINGRÁS 35/45 °C, dP<10 kPa
ST1	STILLILOKI	DN 20, Kvs=5,5-6,0 m³/kist, STILLING Q=0,30 l/s
ST2	STILLILOKI	DN 10, Kvs=1,0-1,5 m³/kist, STILLING Q=0,05 l/s
ML7	MÓTORLOKI	FJÖLSTÖÐU, Kvs=5,5-6,0 m³/t
ML1-5	MÓTORLOKI	FJÖLSTÖÐU MEÐ VAXMÓTOR, Kvs=1,0-1,5 m³/t
HN1-4	HITANEMI	INNINEMI, FJÖLSTÖÐU, STILLISVIÐ 0-30°C, STÝRANDI
HN6	HITANEMI	VATNSRÁS, FJÖLSTÖÐU, STILLISVIÐ 0-70°C, STÝRANDI
SS1	STJÓRNSTÖÐ	STJÓRNSTÖÐ FYRIR DÆLUR OG MÓTORLOKA.

TÆKJALISTI ÍBÚÐ 01-06:

NR:	TÆKI:	TÆKNILÝSING:
GÖLFHITAKERFI	D/Æ1 D/ÆLA	HRINGRÁS, Q=0,35 l/s VIÐ 30 kPa, 3 HRADA HITAVEITA 75/40°C, dP<10 kPa HRINGRÁS 35/45 °C, dP<10 kPa
ST1	STILLILOKI	DN 20, Kvs=5,5-6,0 m³/kist, STILLING Q=0,35 l/s
ST2	STILLILOKI	DN 10, Kvs=1,0-1,5 m³/kist, STILLING Q=0,05 l/s
ML7	MÓTORLOKI	FJÖLSTÖÐU, Kvs=5,5-6,0 m³/t
ML1-6	MÓTORLOKI	FJÖLSTÖÐU MEÐ VAXMÓTOR, Kvs=1,0-1,5 m³/t
HN1-5	HITANEMI	INNINEMI, FJÖLSTÖÐU, STILLISVIÐ 0-30°C, STÝRANDI
HN6	HITANEMI	VATNSRÁS, FJÖLSTÖÐU, STILLISVIÐ 0-70°C, STÝRANDI
SS1	STJÓRNSTÖÐ	STJÓRNSTÖÐ FYRIR DÆLUR OG MÓTORLOKA.

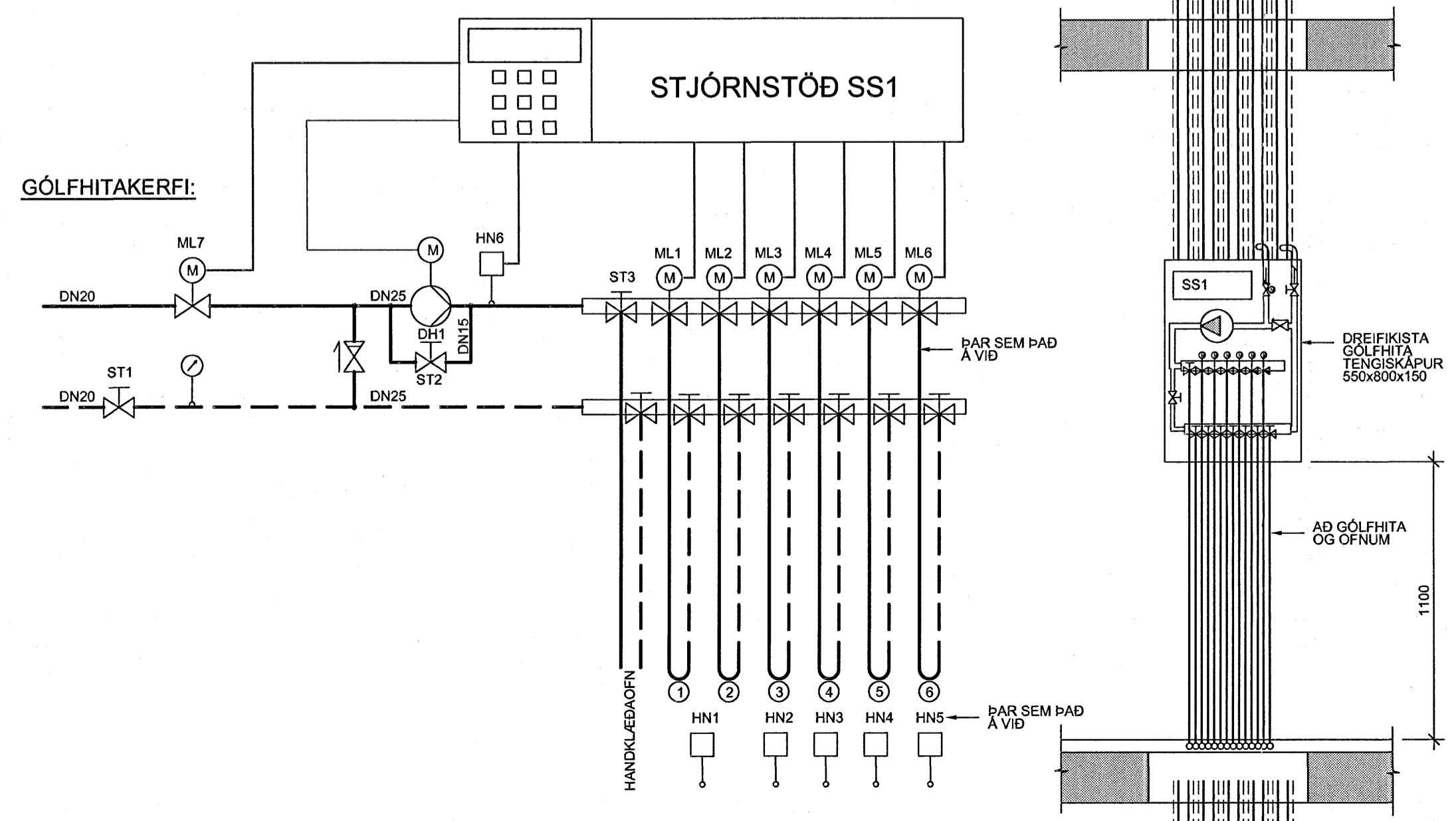

SKÝRINGAR:

- EINSTREYMSLOKI
 - KÜLLOKI
 - HITAMÆLIR
 - HITANEMI
 - MÓTORLOKI
 - STILLILOKI MEÐ MÆLISTÚTUM
 - RAFDRIFIN DÆLA
 - : STÝRISTRENGUR
 - : KRAFTSTRENGUR
- 230/400V

TILVÍSANIR:

ALMENNAR SKÝRINGAR SJÁ BL. NR. L(15-21)_001
FRÁVEITUKERFI SJÁ BL. NR. L(15-21)_012
ÞRIFA- OG HITAKERFI
RÚMMYND SJÁ BL. NR. L(17c)_245_248

NORÐURBAKKI 17c

ÞRIFA-, HITA- OG LOFTRÆSIKERFI
1.HÆÐ
GRUNNMYND
MKV: 1:50
DAGS: 01.08.2006
HANNADEIKN: ÞÓGG
VERKNR: 05104

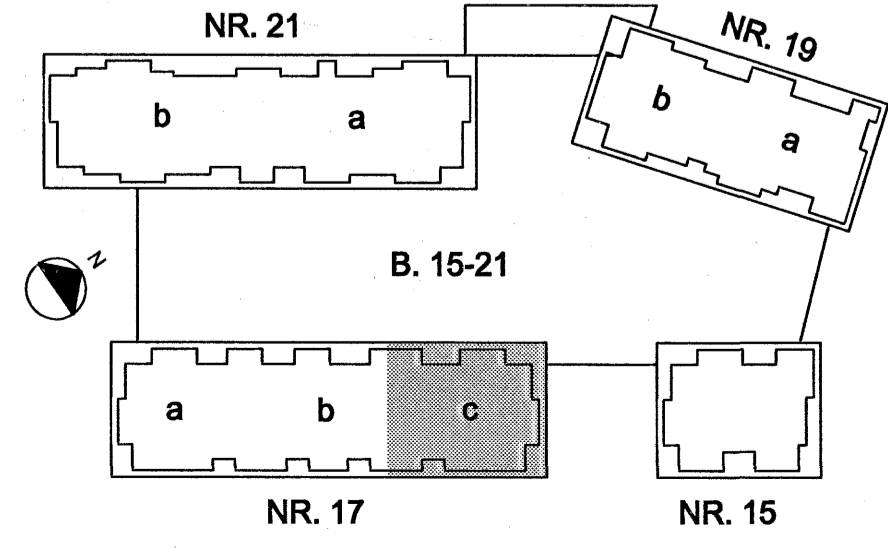

IAV
YRIFARID: JB
SAMÞYKKT: *Johannes*
KENNITALA: 130667-4438
TEKN. NR. L(17c)_212

Conís
VERKFRÆÐINGAÞJÓF
Kendillaleið 4, 110 Reykjavík
Sími: 577 3096
Vefang: www.conis.is