

GRUNNMYND SÖKKLA
MKV. 1:50

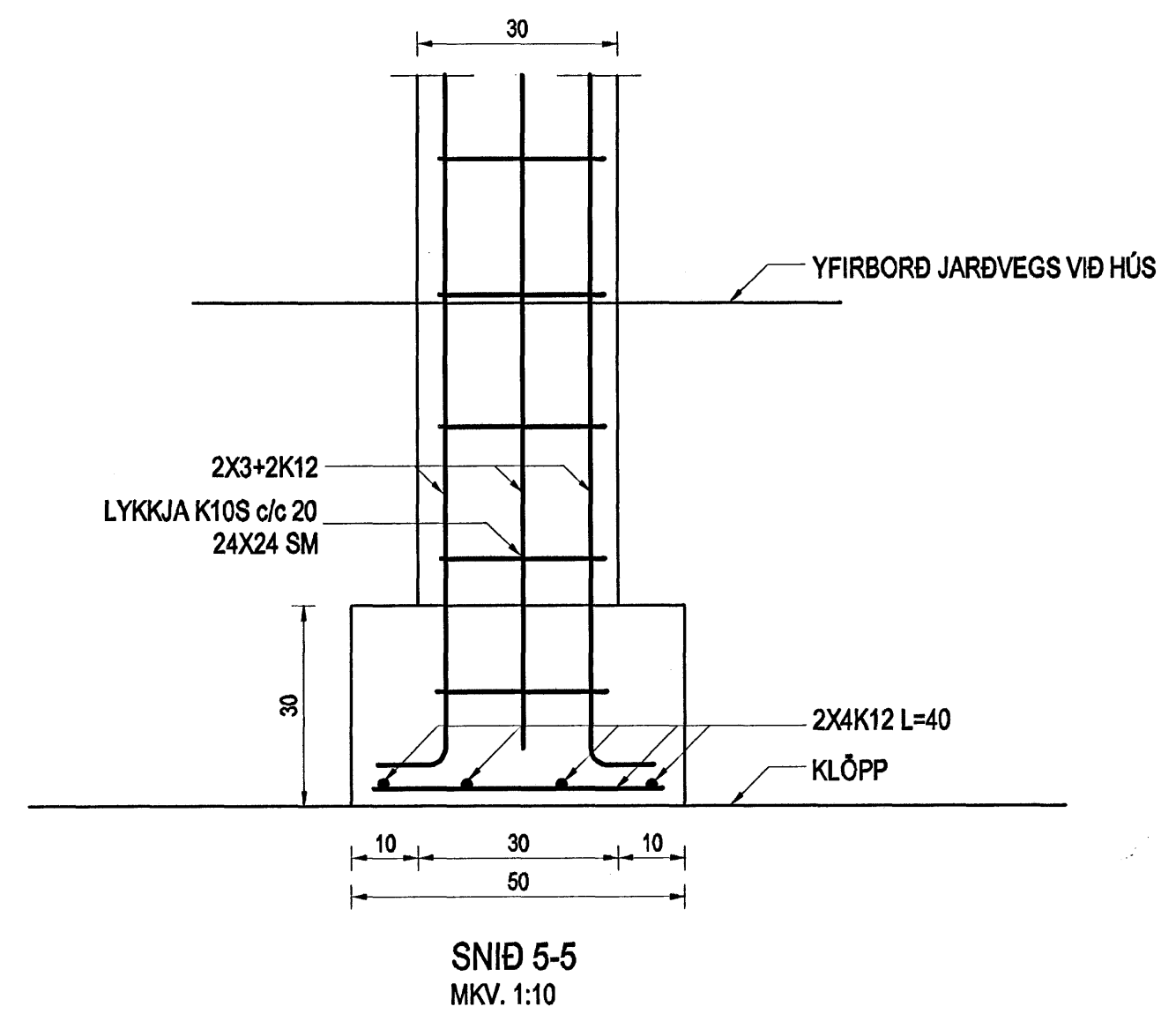

SNID 5-5
MKV. 1:10

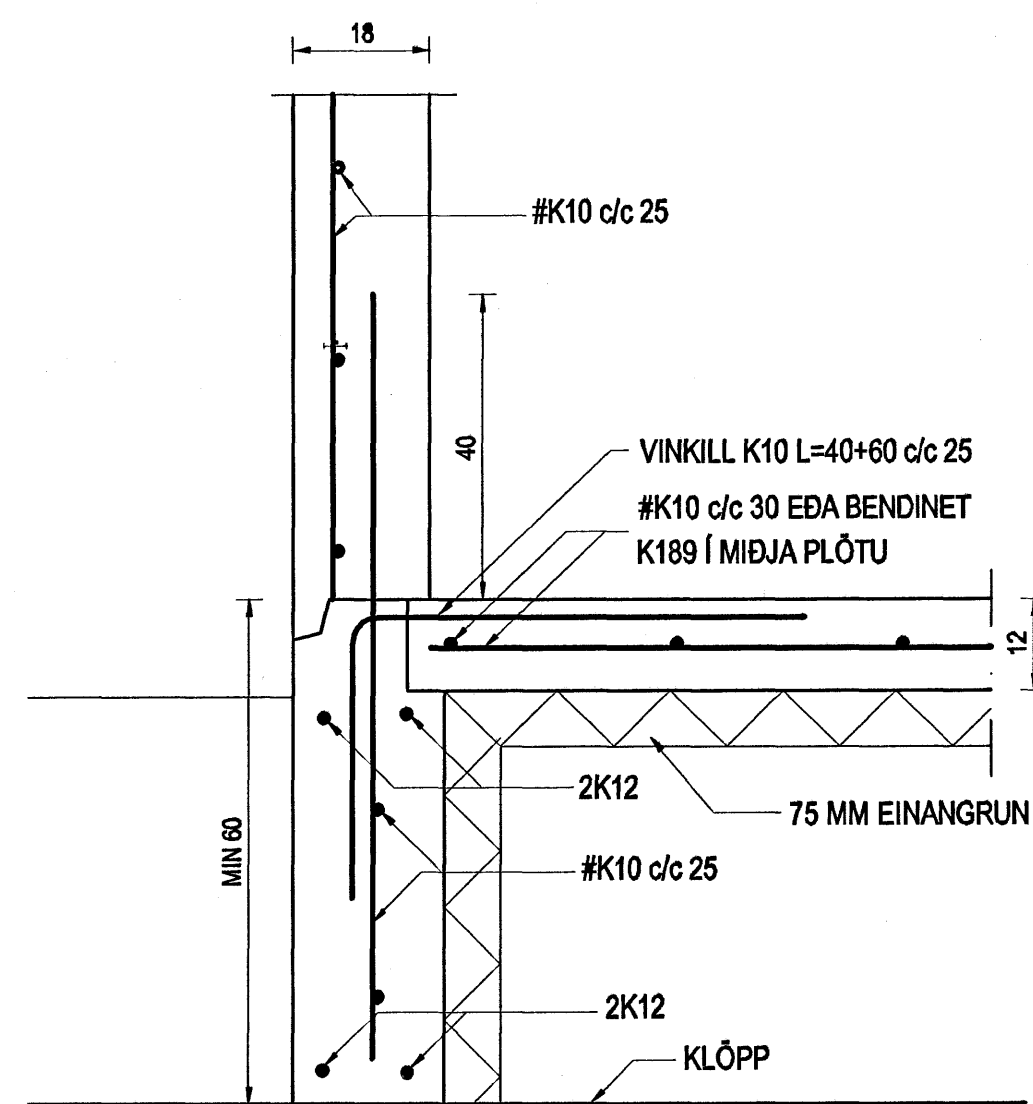

SNID 1-1
MKV. 1:10

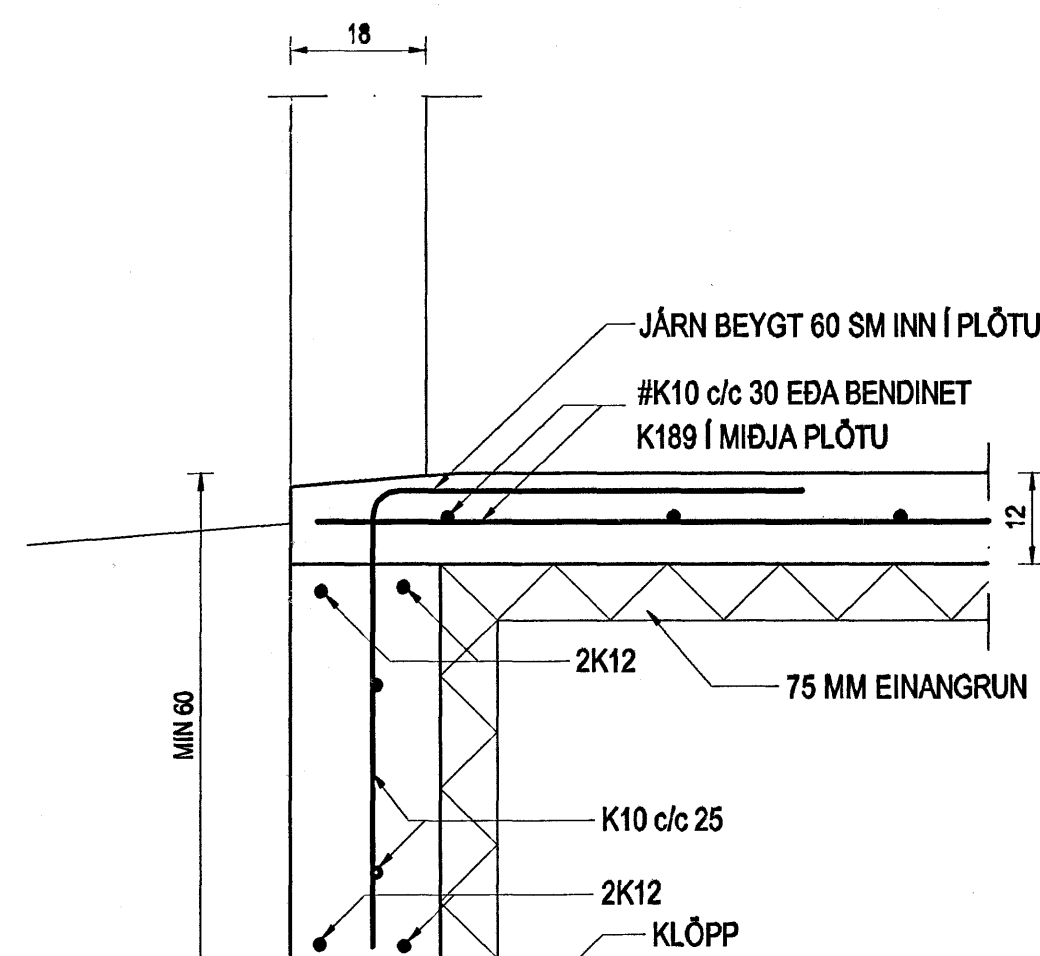

SNID 2-2
MKV. 1:10

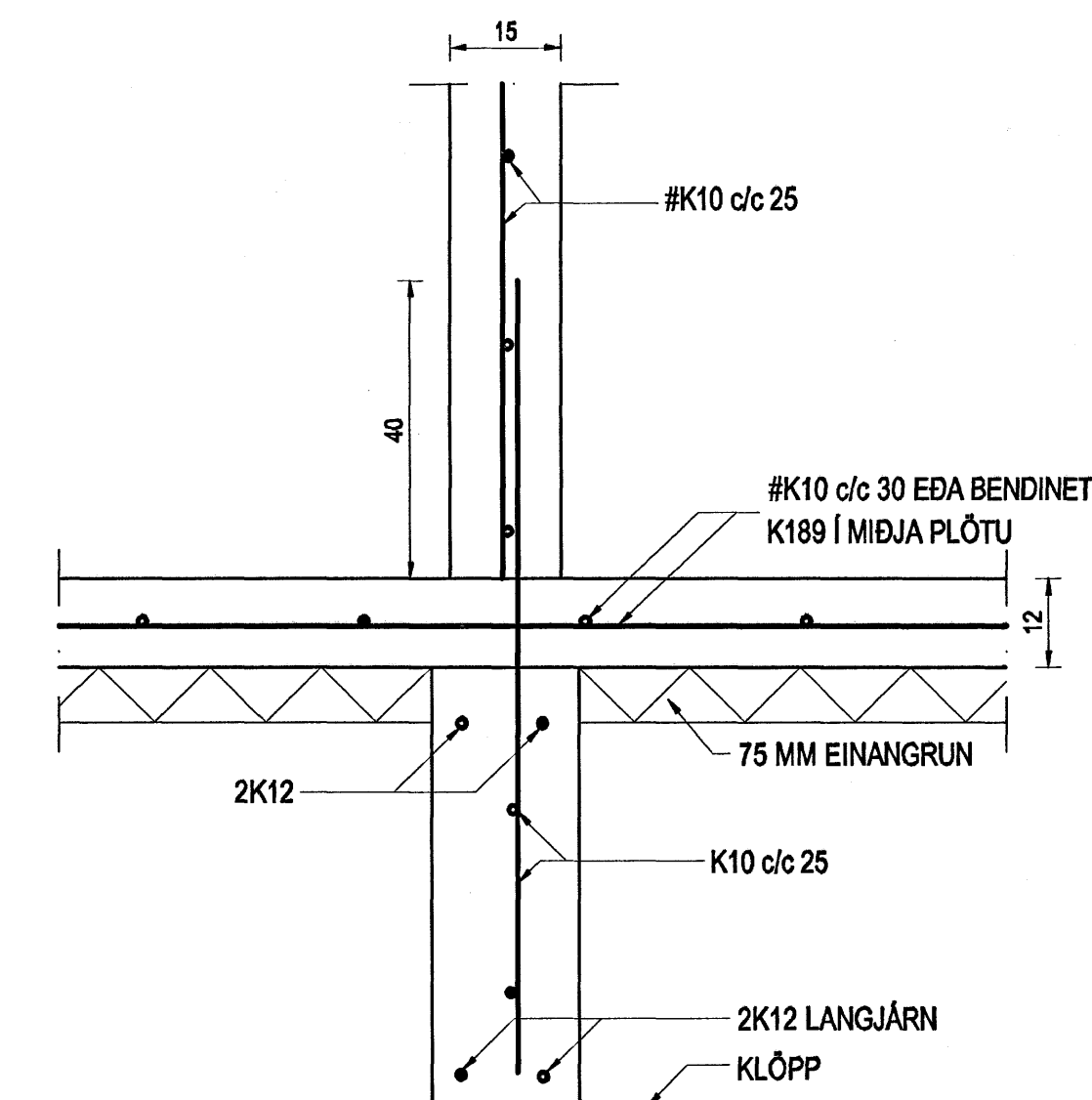

SNID 3-3
MKV. 1:10

SKÝRINGAR:
Fjarlægja skal allan lausan og lífrænan jarðveg úr hússtæði.
Grafa skal niður á fastan og óhreyðan botn. Minnst skal grafa 1,0 m út fyrir hús.
Botn skal hreinsa vel áður en steypt er ofan á hann. Innan í sökkla skal fylla með frostþolinni grúsarfyllingu.
Fyllingin skal standast eftirtaldir kröfur: Mesta steinastærð 10 sm.
Fyllinguna skal þjappa með vibröppu í lögum er hæfa stærð þjöppunar. Fara skal minnst 5 umferðir með þjöppuna.
Fylla skal jafnt að sökklu beggja vegna. Til að tryggja sem bestan árangur þjöppunar skal bleyta mölina eftir þörlum. Mesta álag frá sökklu á botn er 2,4 kg/cm².

Gera skal úrtök í sökkla fyrir lögnum í samræmi við teikningu 701. Sjá almennar skýringar á teikningu 600.

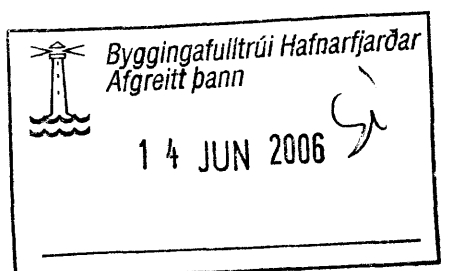

Br. nr.	Dags.	Af.	Breyting
Ⓐ			
Ⓑ			
Ⓒ			
Ⓓ			

Hönnun hjósa:
ALTEIKNING ehf
ÖLL ALMENN TÆKNINGUNASTA
MÍÐSALIR 7, 201 KÓPAVOGUR, SÍMI 897-4588
Þorsteinn Fróþjófsson, byggingatæknifræðingur
Kl. 211055-5299 netfang: midsalir@alnet.is

DREKAVELLIR 35
HAFNARFJÖRÐUR

Teikningarheiti: SÖKKLAR
GRUNNMYND OG SNID

Dags. 26.05.2006. Kvartál 1: 50/10

Höfundur: BF Teiknað: BF Samþ. *Þorsteinn Fróþjófsson*

Verkef. 06-808 Teikn.nr. 601 Breyt.nr.

Þorsteinn Fróþjófsson