

NORÐ-VESTURHLIÐ 1:100

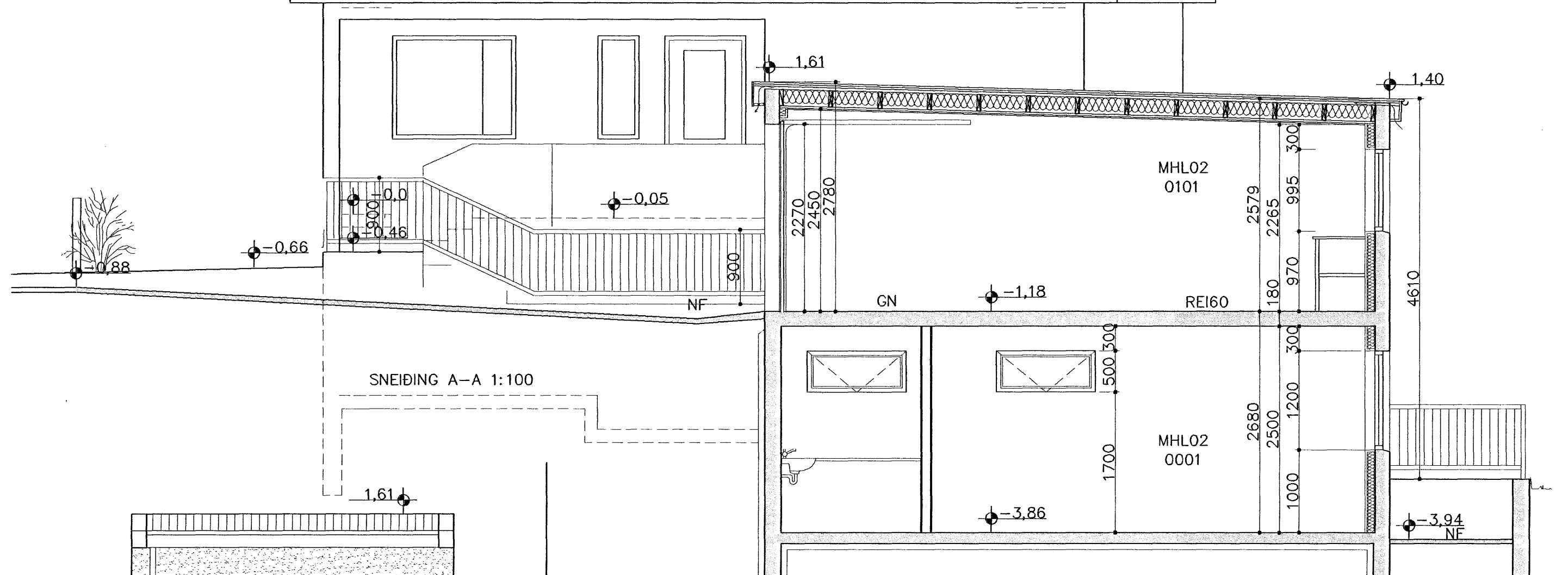

SNEIÐING A-A 1:100

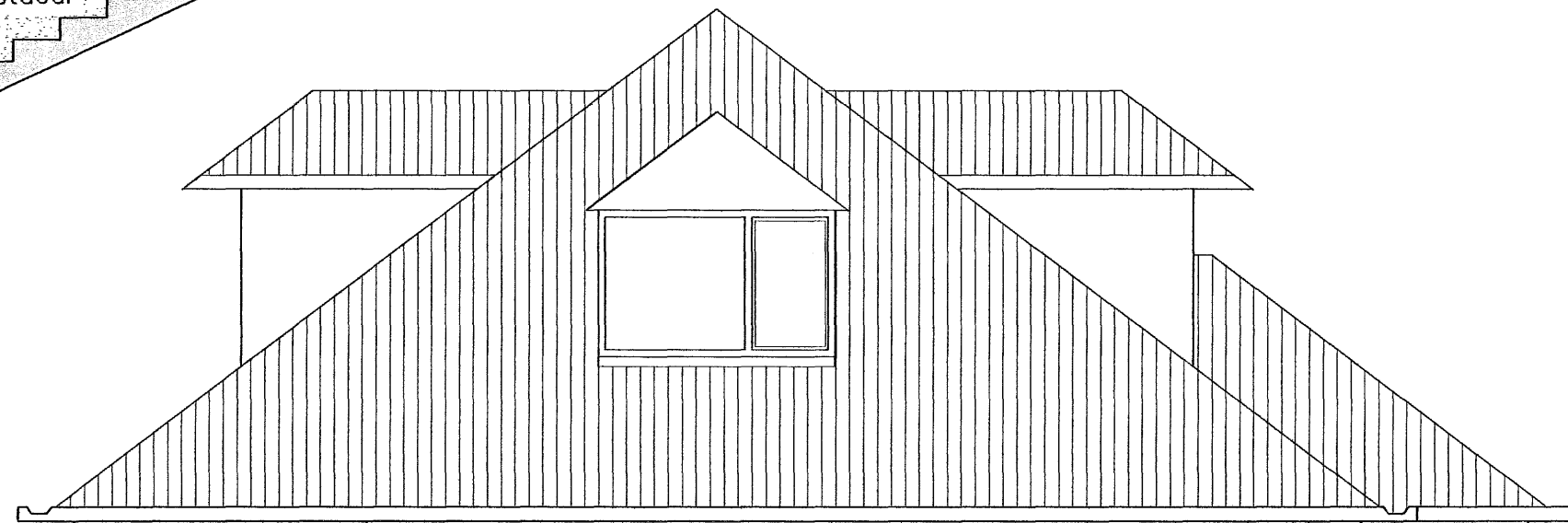
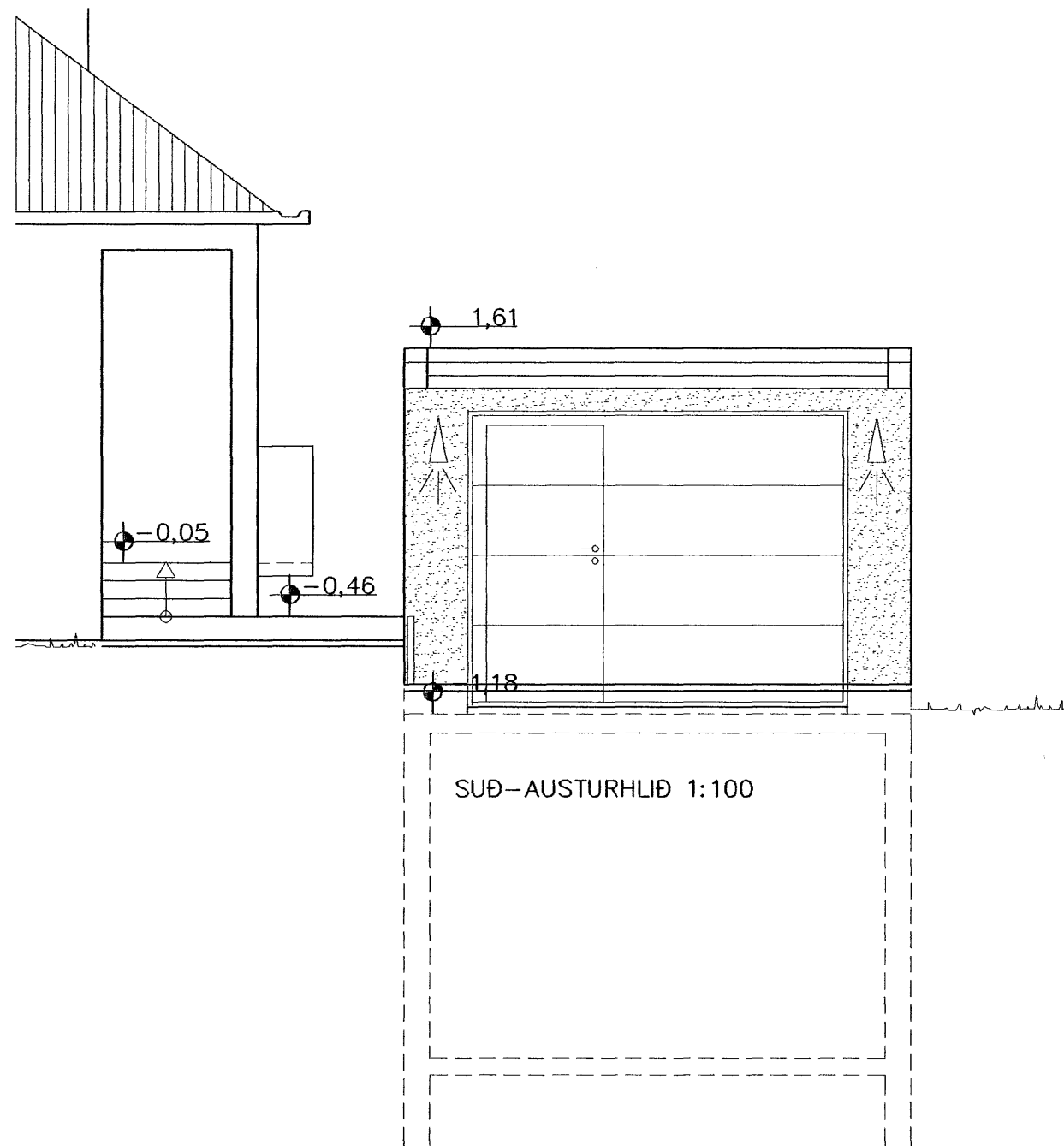

SUÐ-AUSTURHLIÐ 1:100

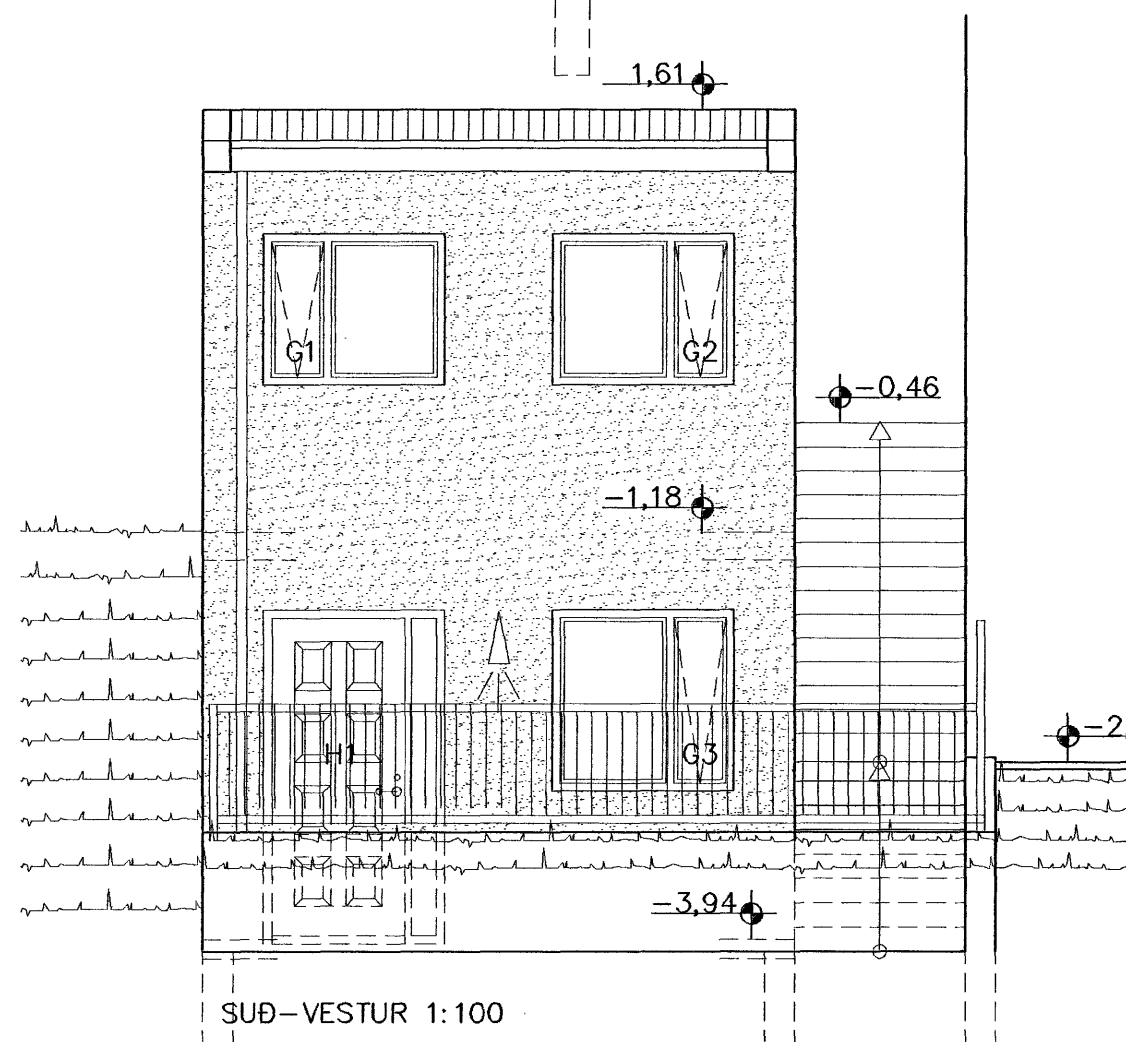

SUÐ-VESTUR 1:100

ÞAK.:
 Þáru járnsklæðning, skrúfuð í
 borðaklæðningu
 2lög pappi soðin á samskeytum
 Gisklædd borðaklæðning 25x150mm
 Lektur 48x198 c/c600 (loftunarbíl)
 Sperrur samkv. verkfr.teikn.
 Rakavarnarlag þolplast.
 Raflagnagrind 38x45 c/c600
 Gips 13mm málað.

Útveggir:
 Steinstept járnabundin. sjá verkfr.teikn
 gluggar ísteyptir.
 einangrað með 100plasteinangrun
 Múrúðað á hefðbundin hátt að innan.
 Sallað að utan á hefðbundin hátt.

Samþykkt þann

03 APR. 2007

Byggingafulltrúinn í Hafnarfirði
 F.h. Sigurbjartur Halldórsson

Ónyx ehf

Brynjar Danielsson Byggingafr.
 Skjólsløtum 9 201 Kópavogi
 Sími. 861 5655
 Fax. 587 2610
 Netfang. onyx@simnet.is

DAGS. Febrúar 07
 TEIKNAD AF. BRYNJAR
 TEIKN nr. A105
 Kt. 09.04.67-5229

nr. Breyting. af dags VERKEFNI **ÖLDUSLÓÐ 30 HF.**

1
 2
 3 TEIKNING. **BÍLSKÚR ÚTLIT OG SNIÐ**

4
 5 YFIRFARIN OG SAMÞYKKT. *[Signature]*

6
 7 MÆLIKVARÐI. 1:50

8 Öll mál á teikningunni eru í mm.