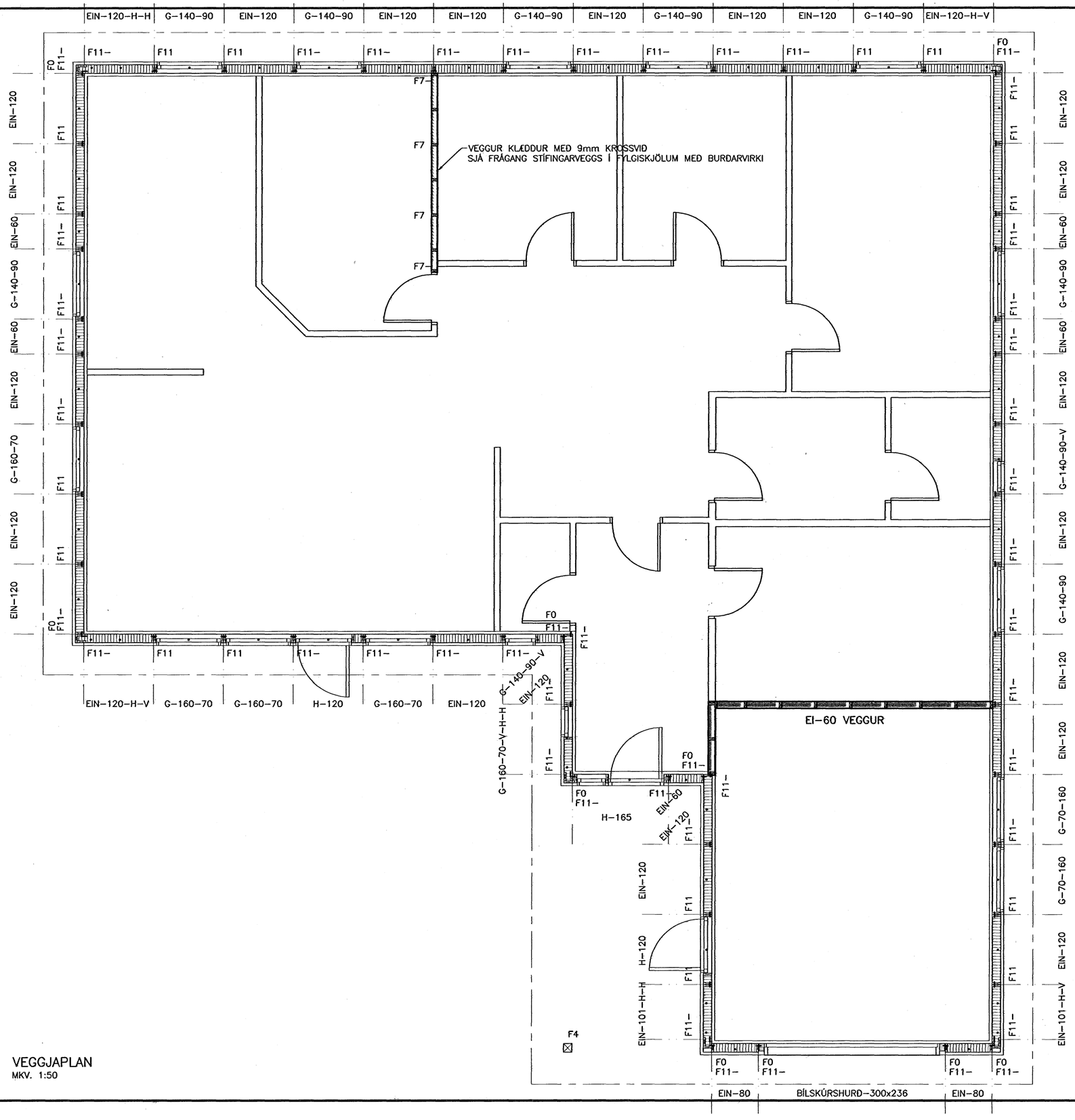

VEGGJAPLAN
MKV. 1:50

Samþykkt þann
07 FEB. 2007
Byggingafulltrúinn í Hafnarfirði
F.h. Sigurbjartur Halldórsson

TIMBURGÆÐI
LÍMTRÉ SKAL VERA GL32 OG BURÐARVIÐIR SKULU ALMENNT VERA C18 SKV. ÍST EN 338, NEMA ANNAÐ SÉ TILGREINT Á TEIKNINGU. KROSSVIÐUR SKAL VERA MINNST 5 LAGA GRENIKROSSVIÐUR (WBP). RAKASTIG Í TIMBRI VIÐ UPPSETNINGU SKAL EKKI VERA HÆRRA EN 15%.

FESTINGAR:
F1*: FESTING EININGA VIÐ GÓLF
ALMENNT F11 Á ÖLLUM VEGGEININGUM VIÐ SÖKKUL, NEMA AÐ ANNAÐ SÉ TEKIÐ FRAM.
F2*: SPERRUFESTINGAR
ALMENNT F24 Á ÖLLUM SPERRUM VIÐ VEGG, NEMA AÐ ANNAÐ SÉ TEKIÐ FRAM.

F0
FESTING Á HORNEININGUM VIÐ GÓLF
VINKILL F0 MEÐ 5 STK. KS 40/40 Í STOÐ OG M12x185 MÚRBOLTA Í STEIN.

F11-
EINS OG F11
NEMA ÁN VINKILS.

F24-
EINS OG F24
NEMA ÁN GAFFALANKERIS.

ALMENNT MÁ SJÁ FESTINGAR Í FYLGISKJÖL BURÐARVIRKIS NEMA AÐ ANNAÐ SÉ TILGREINT.

FESTIJÁRN, NAGLAR, BOLTAR OG SKRÚFUR:
STÁLGÆÐI Í TIMBURFESTINGUM SKULU VERA A.M.K. ST37-2 SKV. DIN 17100. ALLAR FESTINGAR SKULU VERA HEITGALVANISERAÐAR EÐA RYÐFRÍAR.
ÖLL FESTIJÁRN, BOLTAR, SKRÚFUR OG NAGLAR Í GAGNVARÐ TIMBUR SKULU VERA HEITGALVANISERUÐ EÐA RYÐFRÍ.
EKKI MÁ NOTA SAMAN RYÐFRÍA NAGLA OG GALVANISERUÐ FESTIJÁRN.

VEGGEININGAR:
NÚMER VIÐ VEGG VÍSA TIL GRUNNGERÐA SBR. KERFISTEIKNINGU AF EININGUM.
--H-*: HORNEINING (EINING + 145mm)
G-130-90: GLUGGAEINING ÞAR SEM HÆÐ GLUGGA ER 1300mm EN HÆÐ UPP UNDIR GLUGGA ER 900mm.
ALLAR EININGAR ERU KLÆDDAR 9mm KROSSVIÐI.

ANNAÐ:
Í FYLGISKJÖLUM BURÐARVIRKIS SÉST FRÁGANGUR Á SKÁSTÍFUM OG NEGLINGU ÞAKKLÆÐNINGAR. EINNIG FRÁGANGUR BRUNAHÓLFANDI VEGGJA.

VERKFRÆÐISTOFA ÁRBORGAR ehf
AUSTURVEGI 69 800 SELFOSSI
SÍMI 480 4900 FAX 480 4901
www.verkarborg.is verkarborg@verkarborg.is

AUSTURVEGI 69 800 SELFOSSI
SÍMI 482 3850 FAX 482 3851
NETFANG sghus@sghus.is
VEFFANG www.sghus.is

KVISTAVELLIR 7, HAFNARFIRÐI			
BURÐARVIRKI:		MKV:	
VEGGJAPLAN		MKV:	1/50
SKÝRINGAR		MKV:	
HANNAÐ: T. ELLERT TÓMASSON		TEIKNAÐ: LAURA APARISI	
VERKNÚMER: 6074		SKRÁARNAFN: 6074_sp_U2	
DAGSETNING: 08.01.2007	SAMÞYKKT:		TEIKNING NÚMER: 211

201170-3979

SÍÐAST VISTAÐ: 8.1.2007 14:35:10
ÚTPRENTAÐ: 8.1.2007 16:53:38