

GRUNNMYND ÞAKVIÐA  
MKV. 1:50

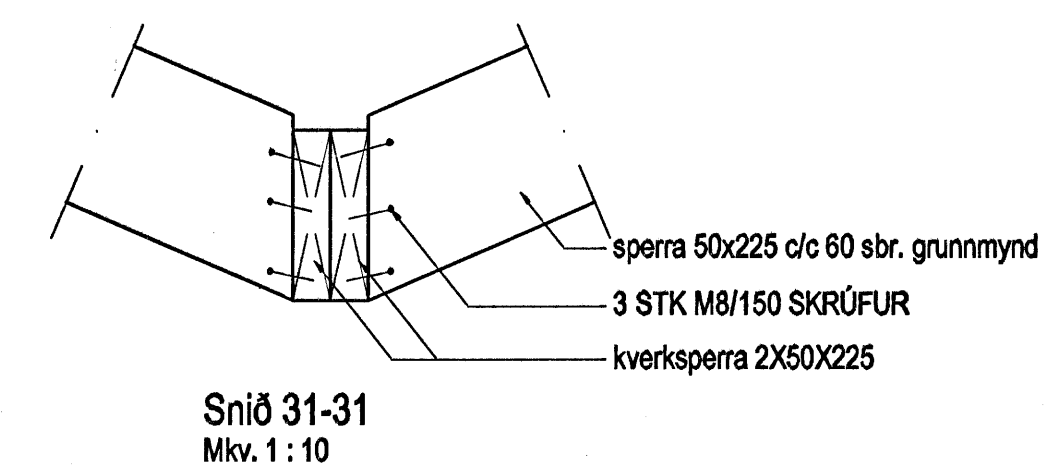
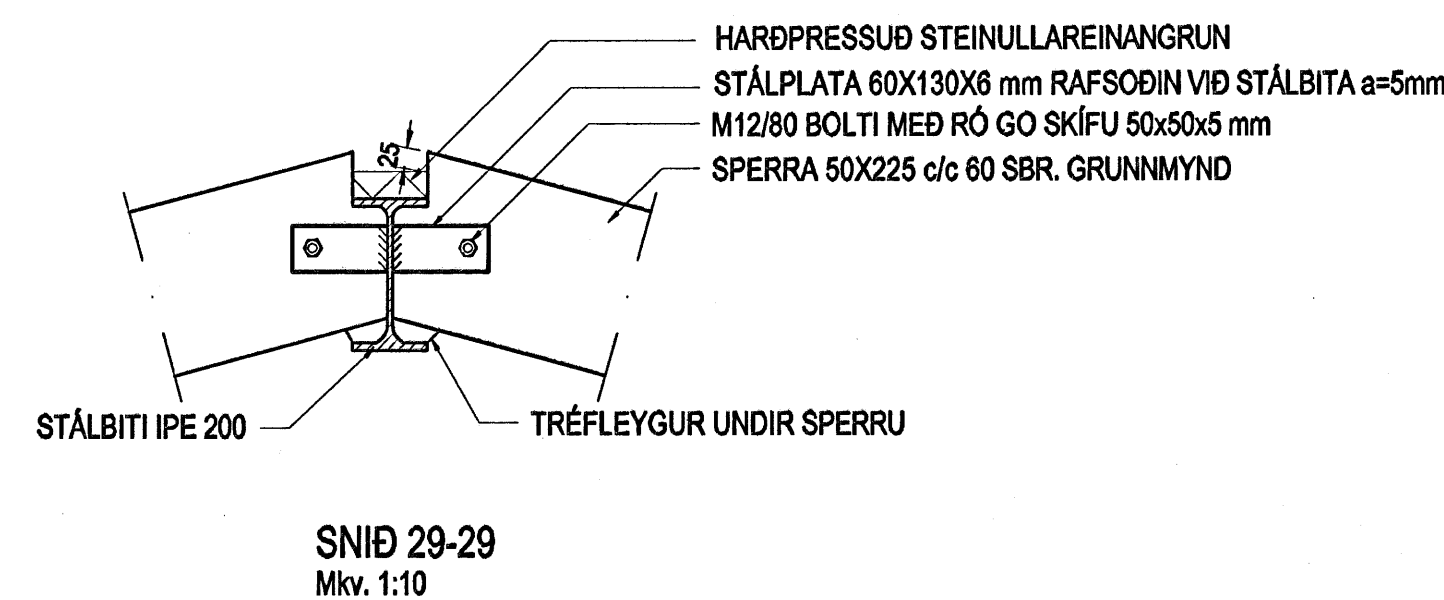
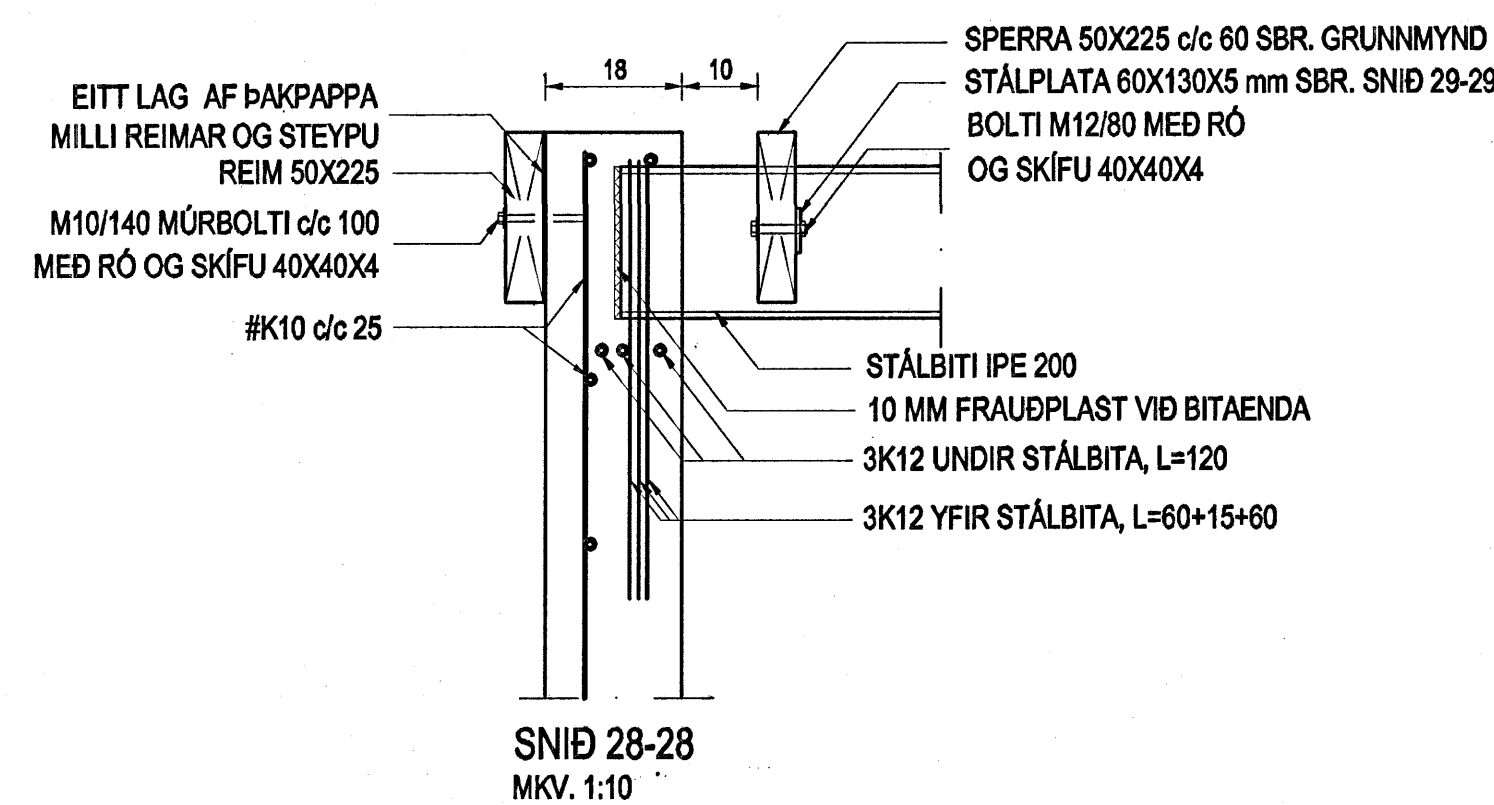
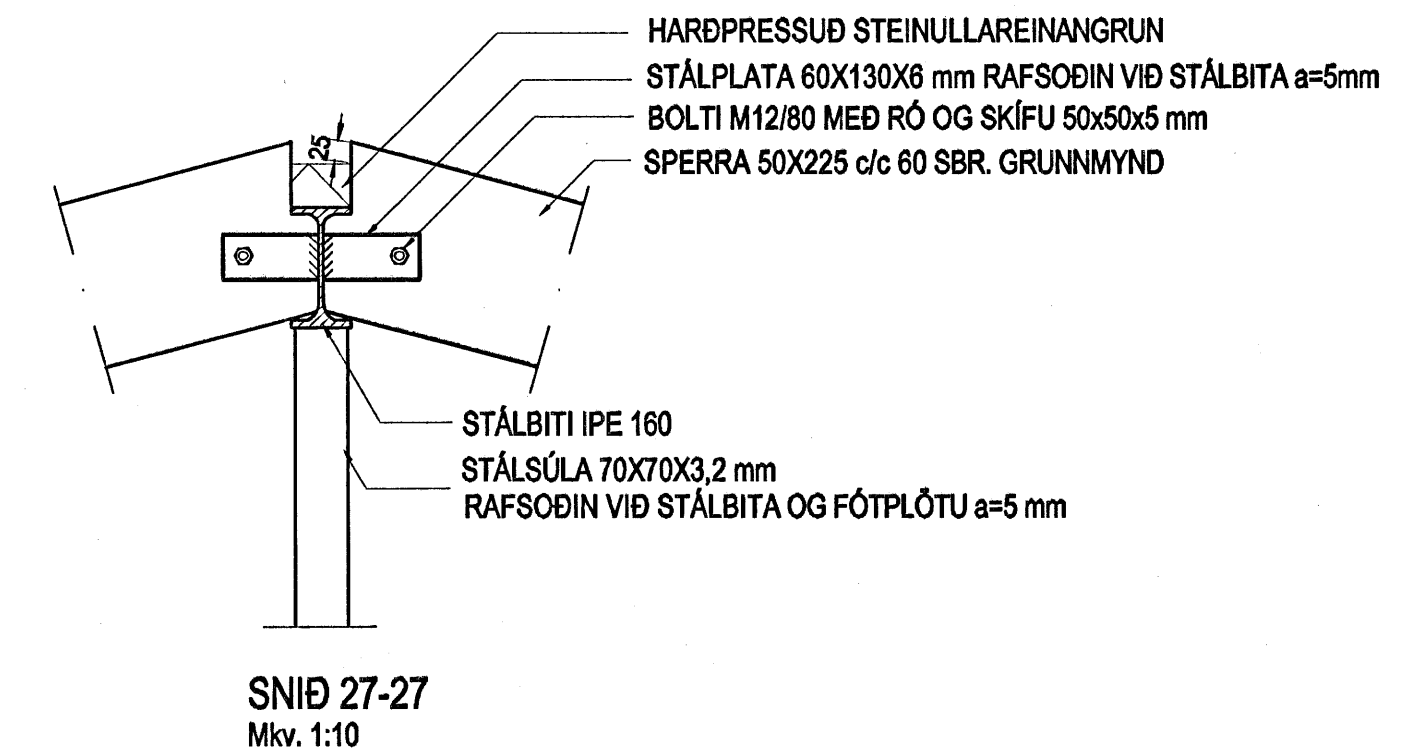
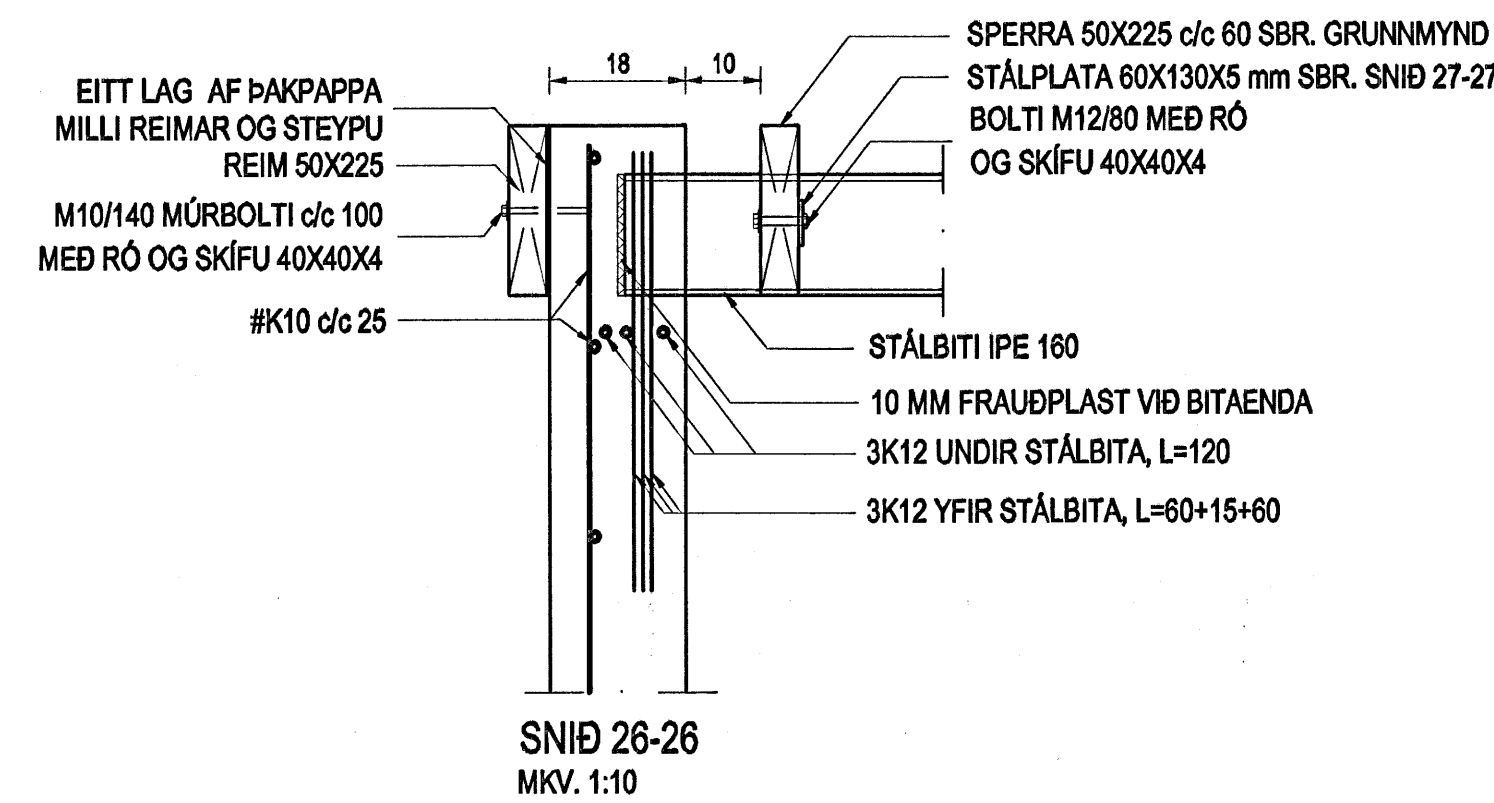
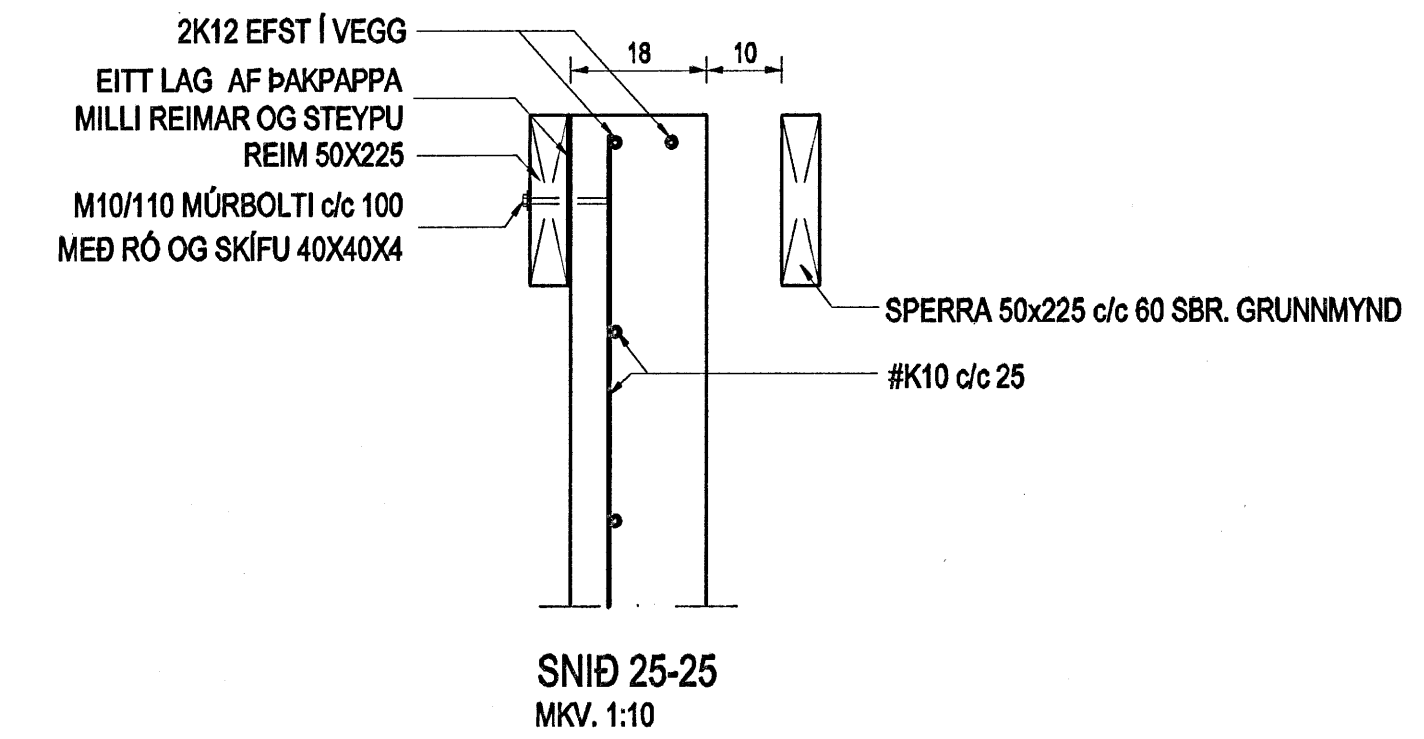
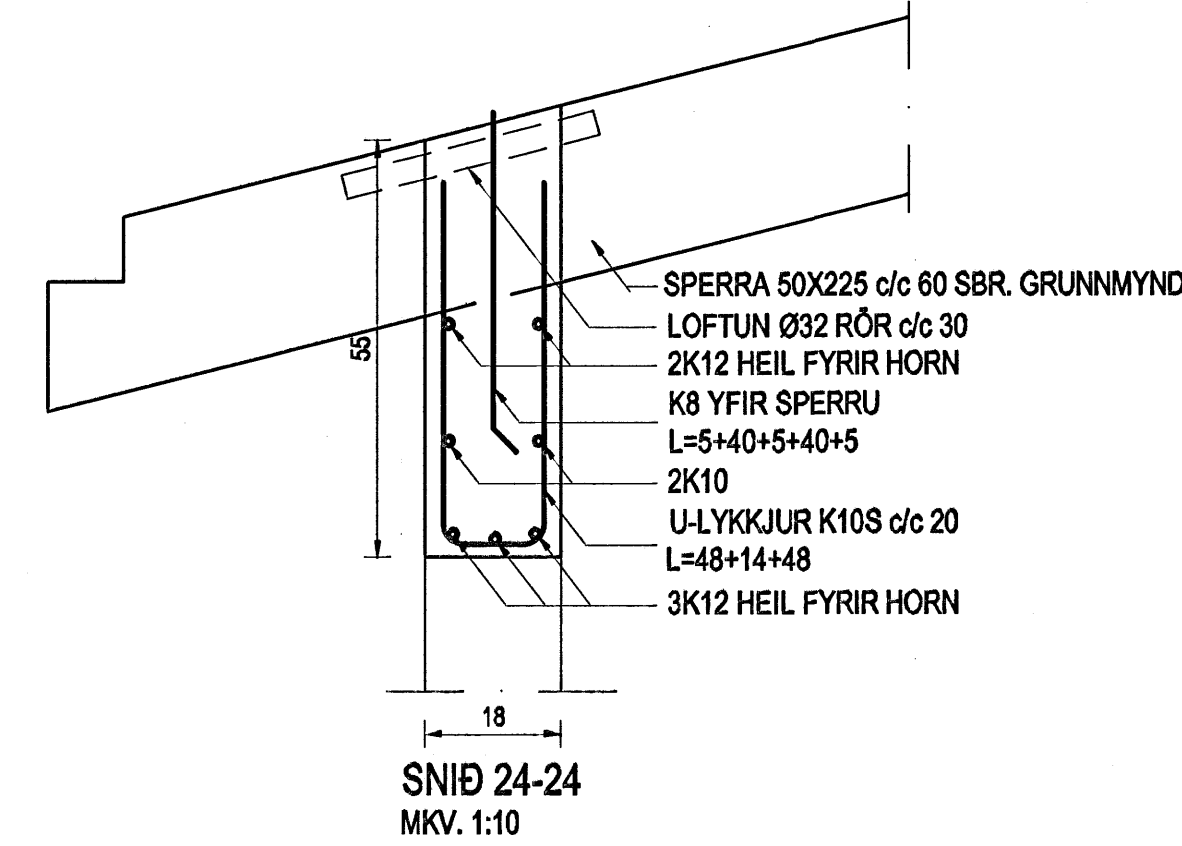
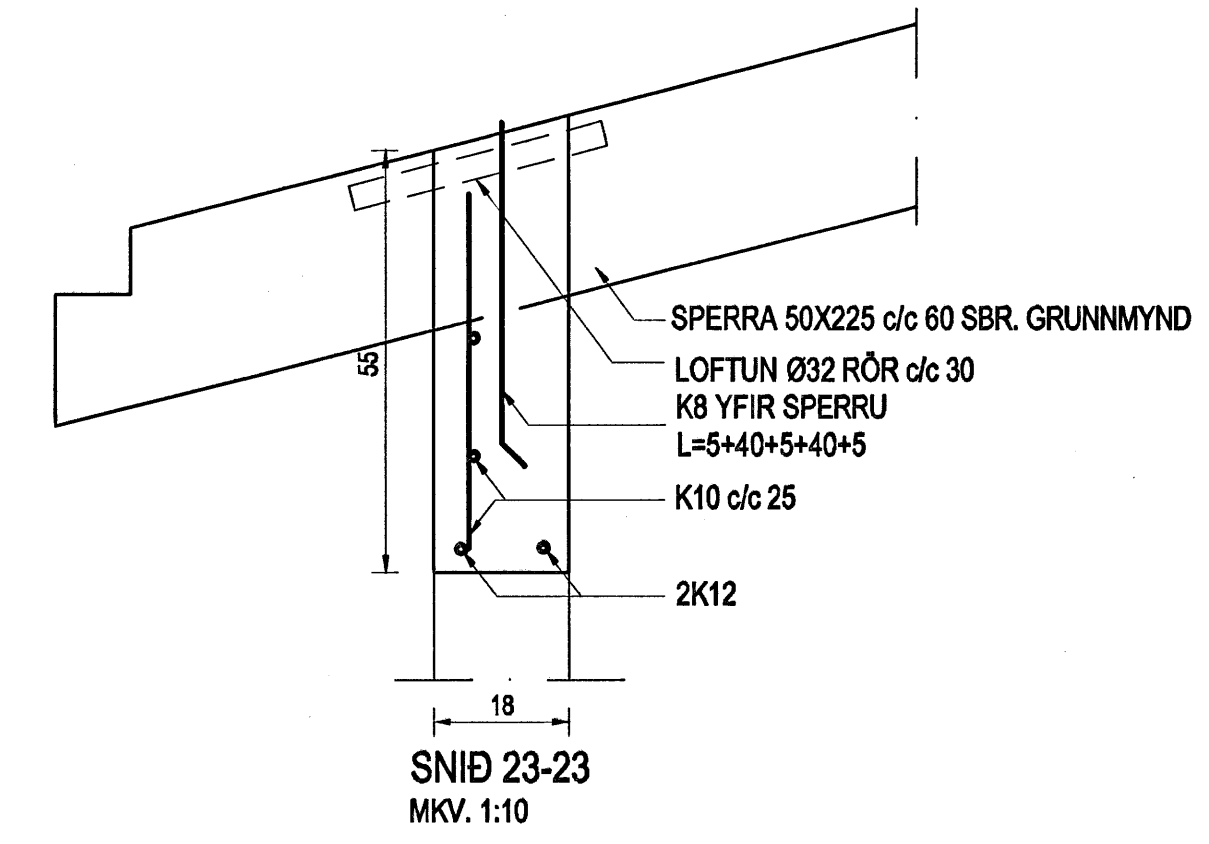
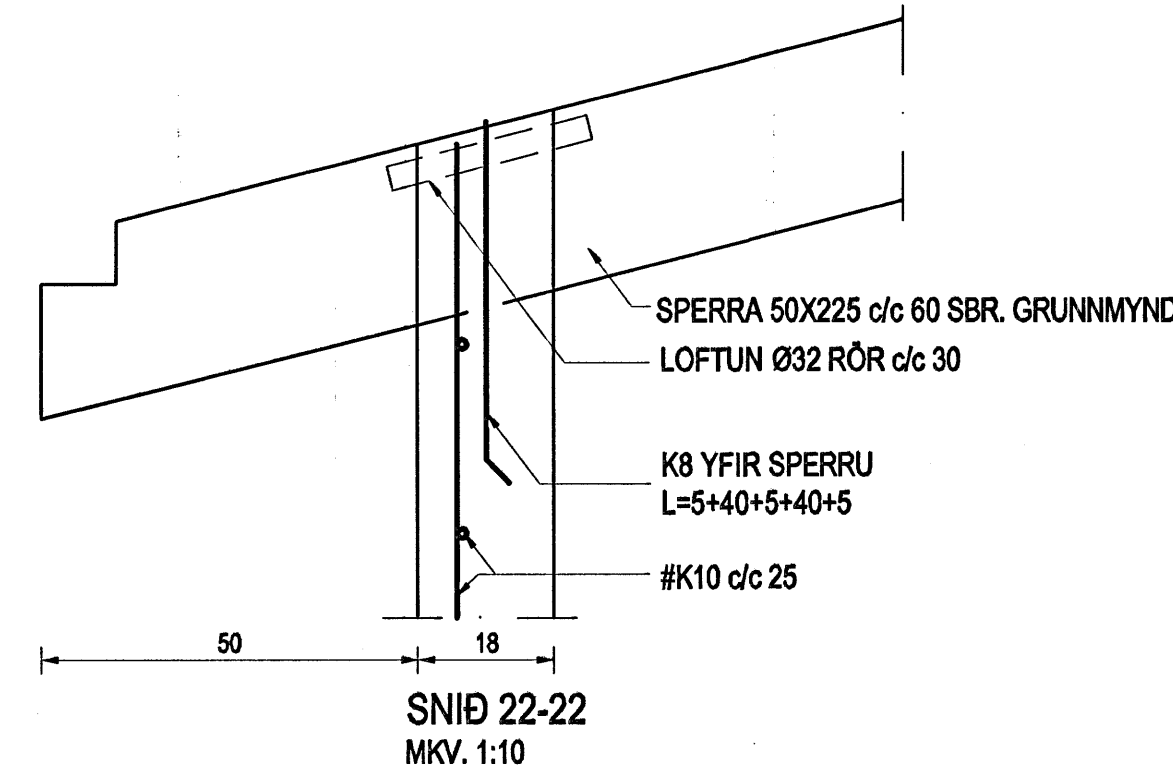

**SKÝRINGAR:**  
Járbending steypra veggja:  
Steypta útveggi skal benda með einföldu neti #K10 c/c 25 er komi í ytri brún veggja.  
Steypta innveggi skal benda með einföldu neti #K10 c/c 25 er komi í miðjan vegg.

Umhverfis öll múrop og í veggenda komi 2K12 er nái minnst 50 sm út fyrir opið eða samfellt yfir fleiri op; nema að annað komi fram á teikningum.

Borðaklæðningu í þaki skal negla við hverja sperru með 3 stk 3" nöglum.  
Allar festingar í þaki skulu vera galvaniseraðar eða ryðfrjár.

Þar sem timbur liggur upp við steypu skal setja eitt lag af þakpappa á milli.  
Sperruenda sem liggja í steypu skal fúaværja með a.m.k. 2 umferðum af viðurkenndu fúavarnarefni. Fúavörn ná minnst 50 sm út frá steypu.

Sjá almennar skýringar á teikningu 600.  
Sjá einnig snið í burðarvirki á teikningu 604.

Samþykkt þann  
13 FEB. 2007

Byggingafrúnn í Hafnarfirði  
F.h. Sigurbjartur Halldórsson

Br. nr.	Dags.	Af.	Breyting
Ⓐ			
Ⓑ			
Ⓒ			
Ⓓ			

Hönnun Höss:  
**ALTEIKNING ehf**  
ÖLL ALMENN TÆKNINGARÞJÓSTA  
MÍÐSALIR 7, 201 KÓPAVOGUR, SÍMI 897-4588

Þorsteinn Friðbjólfsson, byggingatæknifræðingur  
Kt. 211055-5299 netfang: midsallr@btinet.is

**FJÓLUÁS 28**  
HAFNARFJÓRÐUR

Teikningarheiti: ÞAKVIÐIR  
GRUNNMYND OG SNIÐ

Dags. 12.12.2006. Kvarð 1:50/10  
Hönnuð þF Teiknuð þF Samb.   
Verkr. 06-816 Telknr. 603 Breyttr.