

Raflögn Orkuveitu 1x50mm plaströr
Fjarskipti Orkuveitu 1x50mm plaströr
Fjarskipti 1x50mm plaströr
Gardlöysing 1x32mm plaströr
Rör leggist að lóðarmörkum og upp úr jörðu.
Ganga skal vel frá rörendum og þeir merktir greinilega

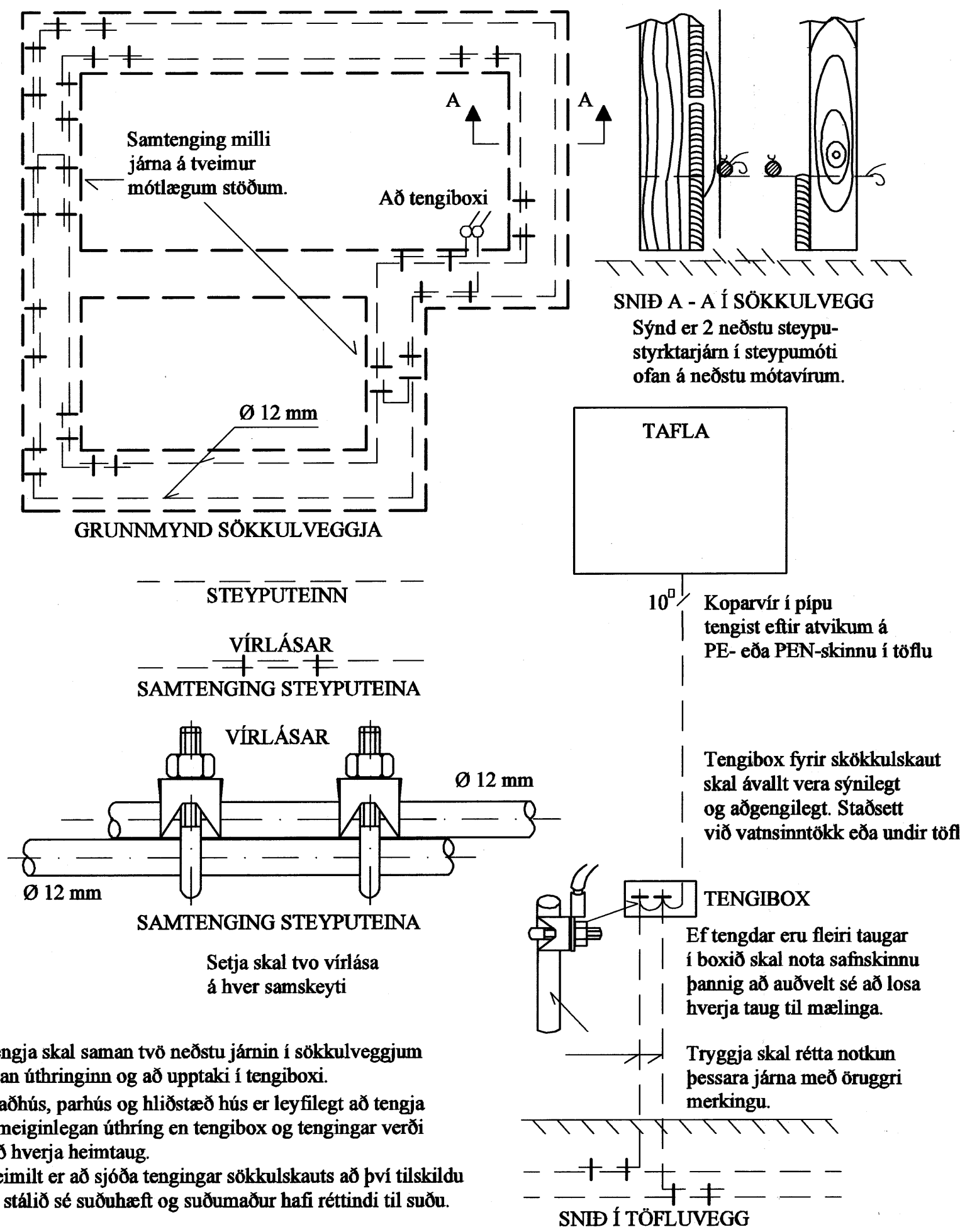

Tengja skal saman tvö neðstu járnin í sökkulveggjum allan úthringinn og að upptaki í tengiboxi.
Í raðhús, parhús og hliðstæð hús er leyfilegt að tengja sameiginlegan úthring og tengingar verði við hverja heimtaug.
Heimilt er að sjóða tengingar sökkulskauts að því tilskildu að stálió sé suðuhæft og suðumaður hafi réttindi til suðu.

Tengibox fyrir sökkulskaut skal ávallt vera sýnilegt og aðgengilegt. Staðsett við vatnsinntökk eða undir töflu.

Ef tengdar eru fleiri taugar í boxið skal nota safmskinnu þannig að auðvelt sé að losa hverja taug til mælinga.

Tryggja skal rétta notkun þessara járna með öruggri merkingu.

Setja skal tvo vírlása á hver samskeyti

Afstöðumynd

1:500

Skýringamyndir af sökkulskauti

Almennar skýringar:

1. ALLAR PÍPUR ERU 16mm OG VÍR 1.5mm² NEMA ANNAÐ KOMI FRAM Á TEIKNINGUM. ALLR PÍPUR Í SMÁSPENNUKERFUM ERU 20mm NEMA ANNAÐ KOMI FRAM Á TEIKNINGUM. ALLAR PÍPUR FRÁ TÖFLU Í FYRSTU LOFTDÓS ERU 20mm NEMA ANNAÐ KOMI FRAM Á TEIKNINGUM.
2. HÆÐIR ROFA FRÁ FULLFRÁGANGNU GÓLFI ERU 1050mm NEMA ANNAÐ KOMI FRAM Á TEIKNINGUM.
3. HÆÐIR TENGLA Í BÍLAGEYMSLU, BADRÝMI, SALERNI, ÞVOTTAHÚSI OG ELDHÚSI ERU 1050mm FRÁ FULLFRÁGANGNU GÓLFI NEMA ANNAÐ KOMI FRAM Á TEIKNINGU.
4. HÆÐIR RAFMAGNS OG ANNARA SMÁSPENNUTENGLA FRÁ FULLFRÁGANGNU GÓLFI ER 200mm NEMA ANNAÐ KOMI FRAM Á TEIKNINGU.
5. HÆÐIR ÚTILJÓSA OG ÚTITENGLA ERU 1900mm FRÁ FULLFRÁGANGNUM SVÖLUM OG EDA LÖÐ NEMA ANNAÐ KOMI FRAM Á TEIKNINGU.
6. HÆÐIR VEGGLJÓSA ERU 1800mm FRÁ FULLFRÁGANGNU GÓLFI NEMA ANNAÐ KOMI FRAM Á TEIKNINGU.
7. ÖLL MÁL ERU GEFIN UPP Í MILLIMETRUM OG ER ALLTAF MIÐAÐ VIÐ FULLFRÁGANGIÐ GÓLF EDA VEGGI. ÖLL MÁL MIÐAST VIÐ MIÐJA DÓS.
8. ÖLL TÁKN ERU TÁKNRÆN OG BER AÐ SAMRÆMA LAGNIR AÐ TÆKJUM EFTIR AÐSTÆÐUM Á STAÐNUM OG EFTIR SÉRTEIKNINGUM.
9. GREINAR ERU EKKI SÝNDAR Í ÖLLUM TILVIKUM AÐ TÖFLU, EN ERU ÞÁ MERKTAR VIÐKOMANDI TÖFLU. DÆMI: T1 - GR.10 ER GREIN 10 FRÁ TÖFLU T1.
10. TIL SNERTUSPENNUNARNA SKAL NOTA NÚLLUN OG LEKASTRAUMSROFAVÖRN.
11. MÁLMHLUTA LAGNA, TÆKJA, LAMPA OG RAFBÚNAÐAR SKAL JARÐBINDA VANDLEGA.
12. MÁLSTRAUMUR ROFA OG TENGLA SKAL MINNST VERA 10A.
13. JARÐBINDA SKAL PÍPUKERFI FYRIR HEITA OG KALDAVATSLÖGN. SKILA SKAL MÆLINGU AF JARÐBINDINGUNNI OG SKAL HÚN UPPFYLLA KRÖFUR RAFVEITUNNAR.
14. ALLAR LAGNIR OG FRÁGANGUR SKAL VERA Í SAMRÆMI VIÐ REGLUGERÐ UM RAFORKUVIRKI.
15. FYRIR NÁKVÆMA STAÐSETNINGU VEGGJA SKAL STYÐJAST VIÐ ARKITEKTATEIKNINGAR.
16. ALLAR LAGNIR OG FRÁGANGUR SÖKKULSKAUTSTENGINAR SKAL VERA Í SAMRÆMI VIÐ TÆKNILEGA TENGISKILMÁLA.

Skýringar fyrir frágang og lagningu heimlagna:

1. ALLUR FRÁGANGUR HEIMLAGNA SKAL VERA SAMKVÆMT FRÁGANGSREGLUM ORKUVEITU REYKJAVÍKUR, SEM GILDA UM EINBÝLIS- OG RAÐHÚS, MINNI FJÖLBÝLISHÚS OG SAMBÆRILEGT HÚSNÆÐI.
2. EINGÖNGU SKAL NOTAST VIÐ ÞARTILGERÐA GÓLF- OG VEGGMÁTA FYRIR LAGNINGU RÓRA Í GEGNUM GÓLF OG SÖKKULVEGGI.

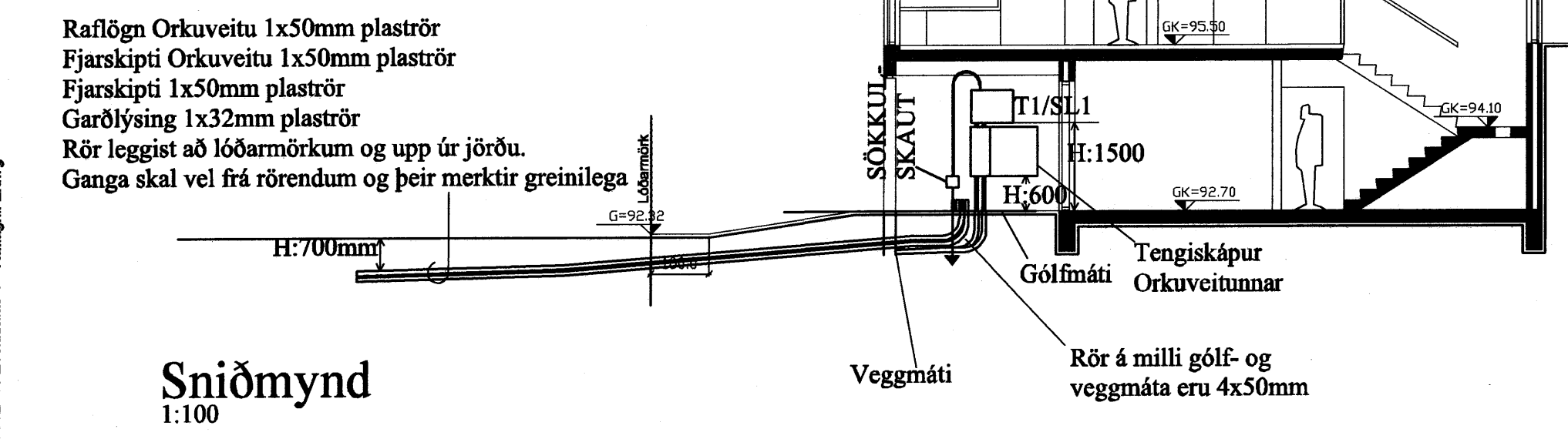

Sniðmynd

1:100

Stigurbjartur Halldórsson
rösk.m. bygging. ffr.
15/2 2007
G. Halldórsson

Útg. Dags. Skýring Hannað/Virtaríð



VERKFRÆÐISTOFA

B.E.I.ARHRAUN 20 · 220 HAFNARFJÖRÐUR · KENNIT. 710796-2890
vsh@vsh.is · Sími 685 8600 Fax 685 8810 · www.vsh.is

Áritun sérhönnuðar
Ragnar Viktor Karlsson 220470-6129 *Ragnar Karlsson*

Verkefni
Brekkuás 8
Hafnarfirði

Verkhúsi
Rafkerfi
Sökkulskaut og skýringar
Afstöðumynd og sniðmynd

Hannað	Teiknað	Virtaríð	Kverði	Síða
RVK	RVK	HJ	1:500 1:100 / A1	-
Dags.	Verkefni	Teikning	Útgáfa	
1.2.2007	-	/	-	

K:\Verkfræðingur\Brekkuás 8 - Rafkerfi 2.dwg