

Skýli yfir stiga:
Burður, sjá gögn
frá framleiðanda

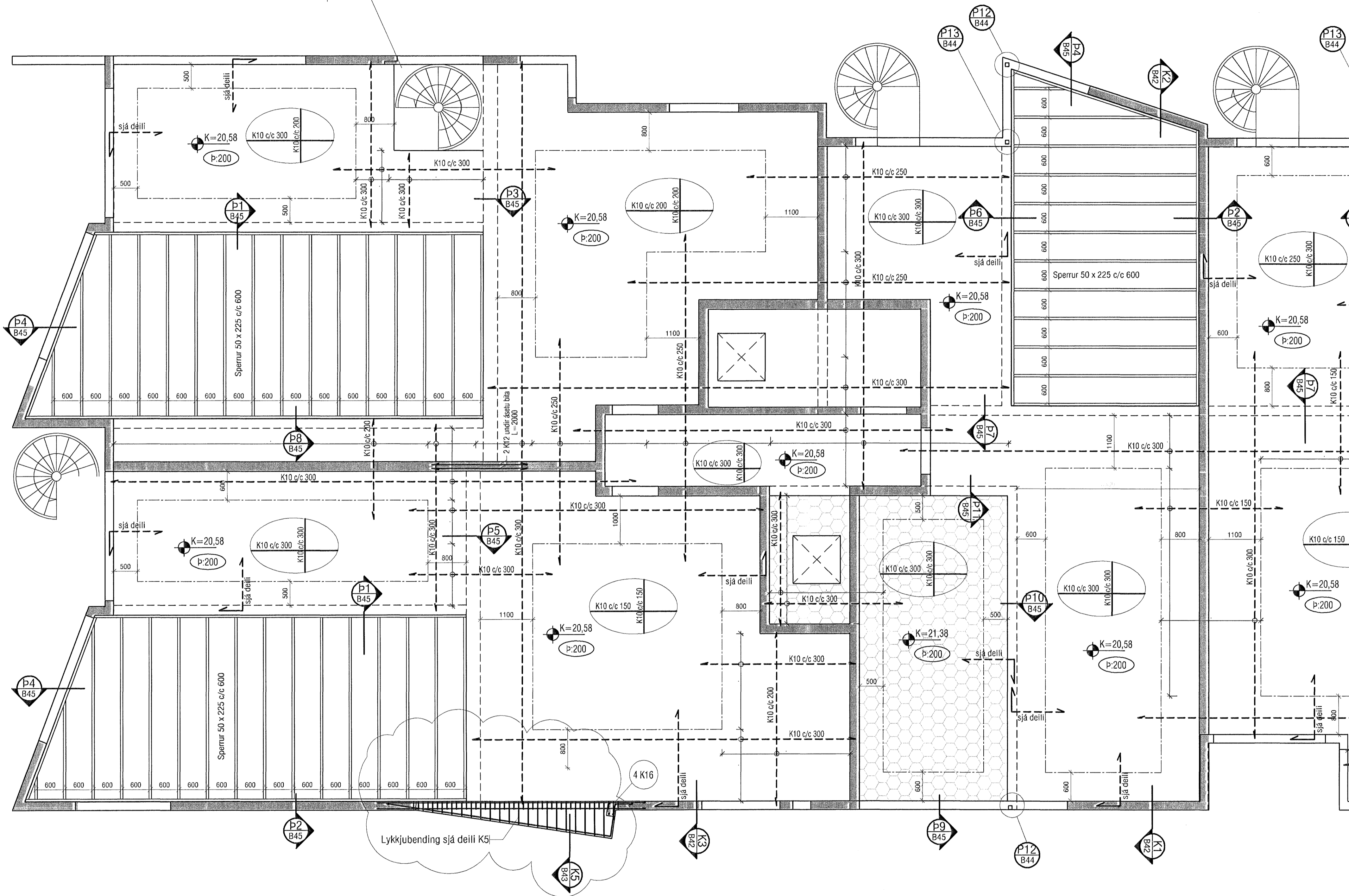

Skýringar:

Á teikningu B-01 eru almennar skýringar og öll lágmarks ákvæði varðandi steypu og bendistál t.d. frágangur á járnnum kringum op og brúnir og fl. Gólfkótar GK í steypuvirki þ.e. steypum plötum, eru 20 mm neðar en endanlegur kóti skv. arkitekt. K: Kóti efri brún holplötu. Um nákvæma stærð og staðsetningu einstakra byggingahluta. Sjá nánar á sérteikningum aðalhönnuðar. Göt og raufar (sjá lagnateikn.)

Upp með öllum hornum og opum í útvegg koma lóðrétt 2 K16.

Stoða verður undir plötu, alla leið niður á kjallaragölf.

Lykilmynd:

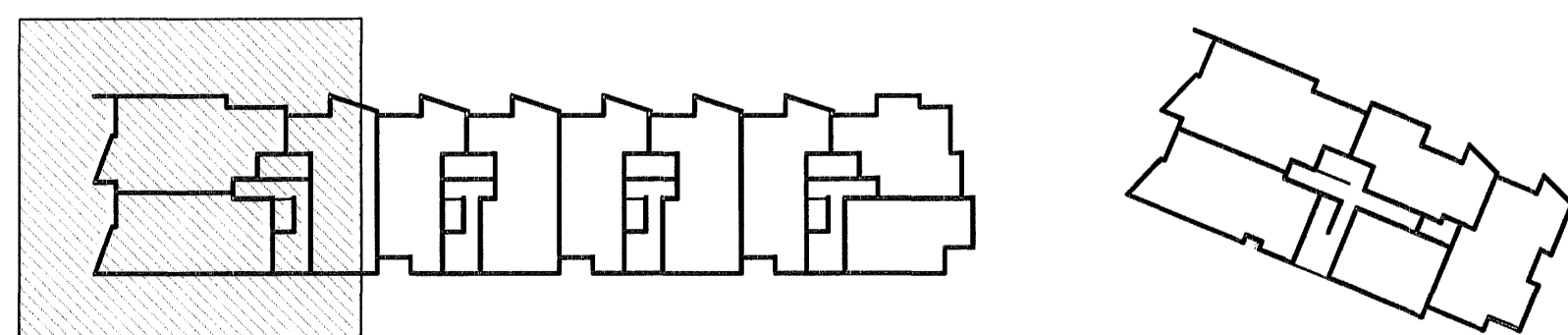

ALMENNT, JÁRNABENDING:

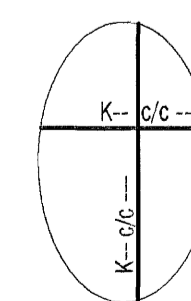

GRUNNBENDING Í NEDRI BRÚN:
Sjá tákni á viðkomandi plötu.
Járn spanna alla plötuna og skeytilengd yfir ásetur milliveggja.

ATH: ÖLL NEDRIBRÚNARJÁRN SEM ERU SÉRSTAKLEGA TEIKNUÐ Á GRUNNMYND ERU VIÐBÓTARJÁRN SEM BÆTAST VIÐ ÞESSA GRUNNBENDINGU.

Sampykkt þann
02 FEB. 2007

Byggingafrútrúnn í Hafnarfirði
Eh. Sigurbjartur Halldórsson

Breyting 1: Útskot þar sem áður var innskot

VEKTOR - hönnun og ráðgjöf - Nýbýlavegi 6, 200 Kópavogi.		Sigurður Hafsteinnsson Byggingateiknifrábendingur Kl. 030893-7749 Sími: 554-6650 Fax: 554-6668	NORÐURBAKKI 25
Br. 1	23.10.06		PLÖTUR YFIR 5.HÆÐ, ÞAKPLÖTUR GRUNNMYND
Teikn. nr.	Fl. nr.	Br.	Days.
Sampykkt			
Hannað	KÁ/VB/GS	Teiknað	KÁ
Dagsetning	14.07.06	Verk nr.	B-05-10-41
		Mælikvæði	1:50
		Teikn. nr.	B-27