

Skýringar:

Á teikningu B-01 eru almennar skýringar og öll lágmarks ákvæði varðandi steypu og bendistál t.d. frágangur á járnum kringum op og brúnir og fl. Gölfkötur GK í steypuvirki þ.e. steypum plötum, eru 20 mm neðar en endanlegur kóti skv. arkitekt. K: Kóti efri brún holplötu. Um nákvæma stærð og staðsetningu einstakra byggingahluta. Sjá nánar á sérteikningum aðalhönnuðar. Göt og rautar (sjá lagnateikn.)

Upp með öllum hornum og opum í útvegg koma lóðrétt 2 K16.

Lóðrétt járn merkt inn á grunnmynd nái 1,2m upp fyrir næstu plötu.

Lykilmynd:

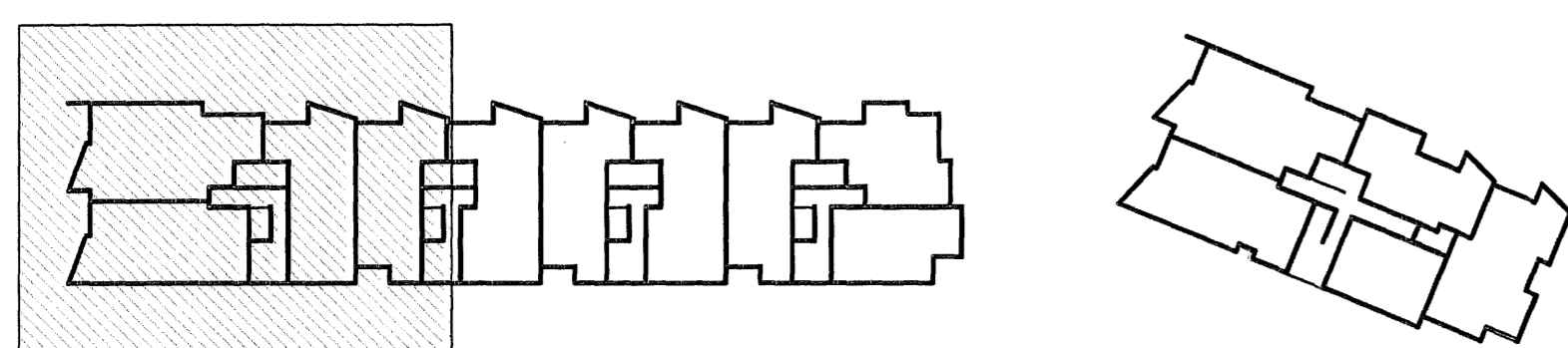

Samþykkt þann

02 FEB. 2007

Byggingafulltrúinn í Hafnarfirði
F.h. Sigurbjartur Halldórsson

Breyting 1: Útskot þar sem áður var innskot

VEKTOR - hönnun og ráðgjöf - Nýbýlavegi 6, 200 Kópavogur.		Sigurbjartur Halldórsson Byggingafræðingur Sími: 554-6650 Fax: 554-6668 Sími: 230959-7749	NORÐURBAKKI 25 PLÖTUR YFIR 4.HÆÐ GRUNNMYND
Br.1	23.10.06	Br.	Dags.
Tekn. nr.	Tilvitnað á teikningu	Hannað	KÁ/VB/GS
Samþykkt	<i>[Signature]</i>	Teknað	KÁ
Dagsetning	29.06.06	Verk nr.	B-05-10-41
Málkoti	1:50	Tekn. nr.	B-24