

**Skýringar:**  
 Á teikningu B-01 eru almennar skýringar og öll lágmarks ákvæði varðandi steypu og bendistál t.d. frágangur á járnnum kringum op og brúnir og fl.  
 Gólfkötur GK í steypuvirki þ.e. steyptum plötum, eru 20 mm neðar en endanlegur kóti skv. arkitekt. K: Kóti efri brún holplötu.  
 Um nákvæma stærð og staðsetningu einstakra byggingahluta. Sjá nánar á sérteikningum aðalhönnuðar.  
 Göt og raufar (sjá lagnateikn.)

Upp með öllum hornum og opum í útvegg koma lóðrétt 2 K16.

Lóðrétt járn merkt inn á grunnmynd nái 1,2m upp fyrir næstu plötu.

Lýkilmynd:

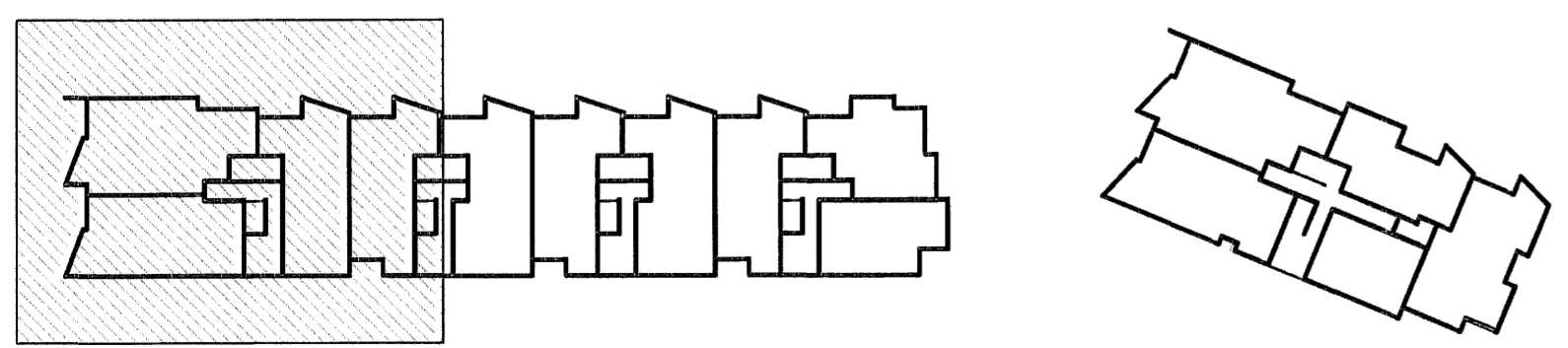

Sambýkt þann  
 02 FEB. 2007  
 Byggingafulltrúinn í Hafnarfirði  
 F.h. Sigurbjartur Halldórsson

Breyting 1: Útskot þar sem áður var innskot

<b>VEKTOR</b> - hönnun og ráðgjöf - Nýbýlavegi 6, 200 Kópavogi.		Sigurður Halsteinsson Byggingateknifráðingur Kt. 03869-7749 Sími: 554-6860 Fax: 554-6869	NORÐURBAKKI 25 PLÖTUR YFIR 3.HÆÐ GRUNNMYND
Telkn. nr. _____ Sambýkt _____	Tíðingun _____ Dags. _____	Br. 1   23.10.06 Br. _____ Dags. _____	Hinnar KÁVB/GS   Telkn. KA Dagssetning Verk nr.   Málfréttindi 29.08.'06 B-05-10-41   1:50 B-21