

Skýringar:

Á teikningu B-01 eru almennar skýringar og öll lágmarks ákvæði varðandi steypu og bendistál t.d. frágangur á jánum kringum op og brúnir og fl. Gólfkötur GK í steypuvirki þ.e. steyptum plötum, eru 20 mm neðar en endanlegur kóti skv. arkitekt. K: Kóti efri brún holplötu. Um nákvæma stærð og staðsetningu einstakra byggingahluta. Sjá nánar á sérteikningum aðalhönnuðar. Göt og raufar (sjá lagnateikn.)

Upp með öllum hornum og opum í útvegg koma lóðrétt 2 K16.

Lóðrétt járn merkt inn á grunnmynd ná 1,2m upp fyrir næstu plötu.

Lykilmynd:

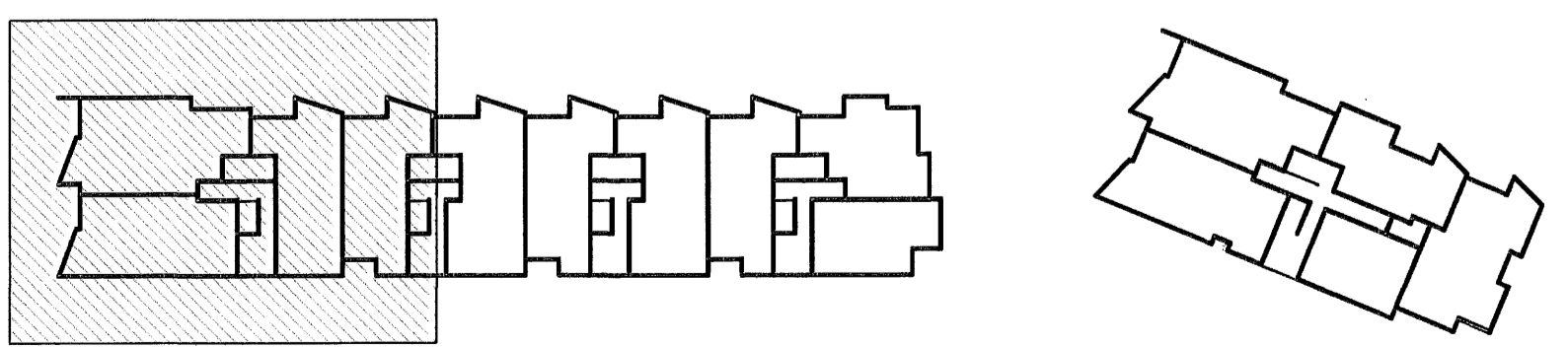

Samþykkt þann
 02 FEB. 2007
 Byggingafræðingur í Hafnarfirði
 E.h. Sigurbjartur Halldórsson

Breyting 1: Útskot þar sem áður var innskot

VEKTOR - hönnun og ráðgjöf - Nýbýlavegi 6, 200 Kópavogi.		Sigurbjartur Halldórsson Byggingafræðingur Kf. 00889-7749 sími: 554-0850 fax: 554-0898	NORÐURBAKKI 25 PLÖTUR YFIR 2.HÆÐ GRUNNMÝND
Br. 1 23.10.06	Br. Days.	Br. 1 23.10.06	Br. 1 Days.
Tekn. nr. Samþykkt	Tekn. nr. Verkn. nr. 29.06.06	Málkvarði B-05-10-41	Tekn. nr. 1:50 B-18