

NEYSLUVATNSLAGNIR : GRUNNMYND 2.HÆÐ , MKV. 1:50

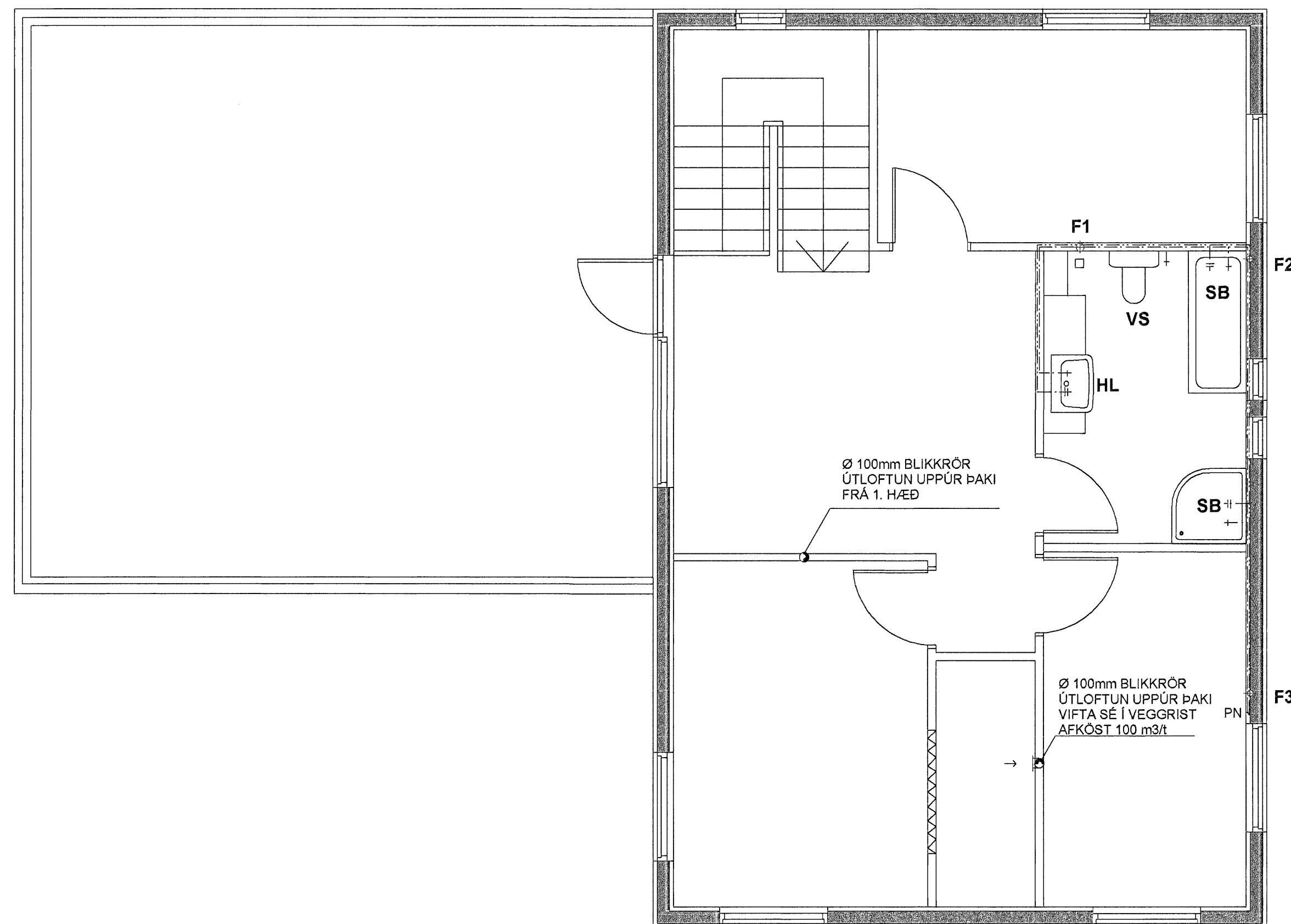

NEYSLUVATNSLAGNIR : RÚMMYND , MKV. 1:50

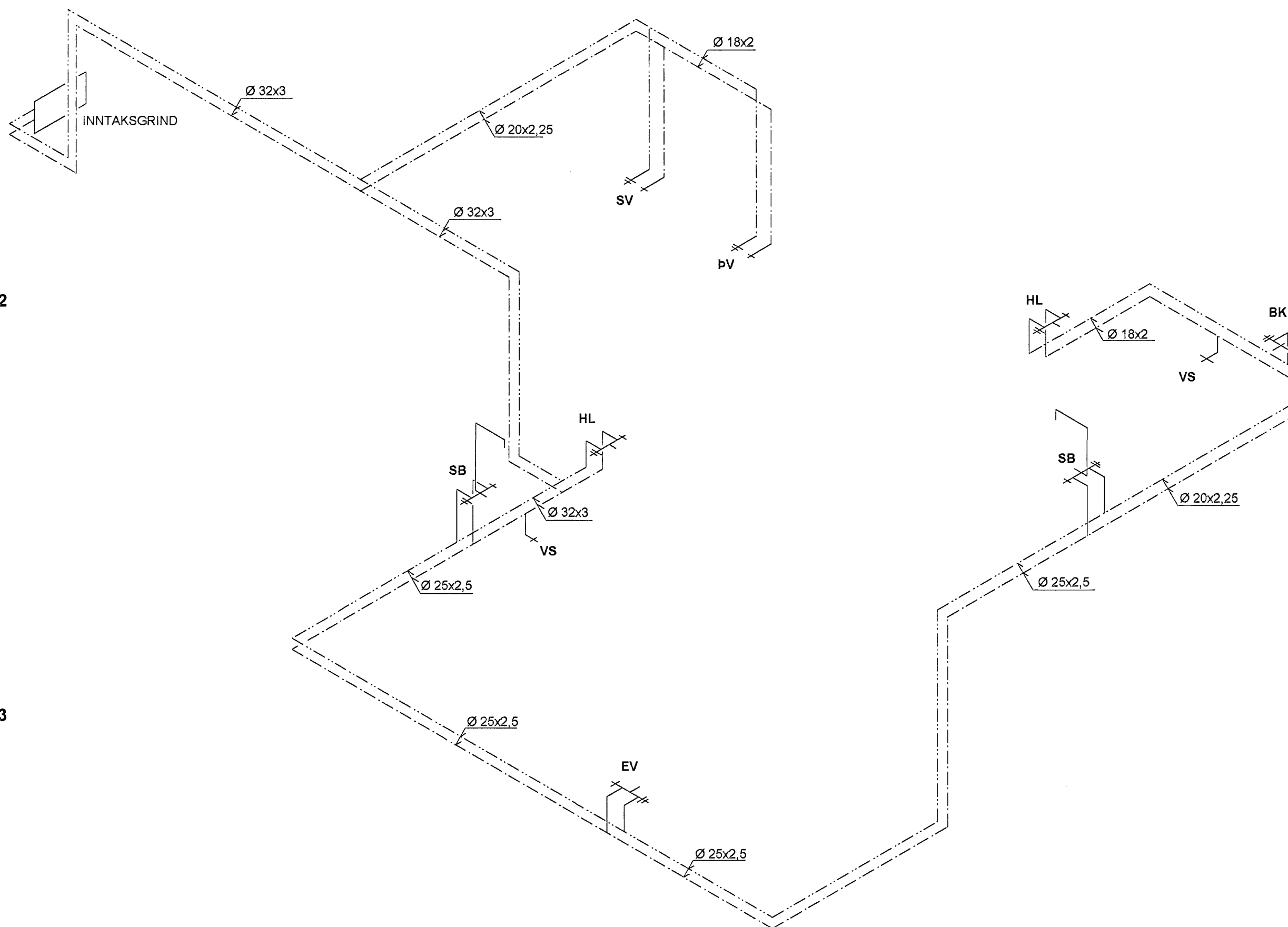

SKÝRINGAR :

HITAKERFI:
 ÖFNAR ERU STÁLPLÖTUÖFNAR AF VIÐURKENNDRI GERÐ OG SKULU ÞEIR FULLNÆGJA ÍSLENSKUM STABLI ÍST EN 442 AÐ GERÐ OG AFKÖSTUM.
 ALLAR TENGINGAR Í ÖFNA SKULU VERA 10mm.
 PÍPUR Í HITALÖGN ERU SVARTAR STÁLPIPUR SAMKV. DIN 2440 OG SÉU TENGISTYKKI SAMSVARANDI AÐ GERÐ. PÍPURNAR SÉU EINANGRÁÐAR MED GLERULLAR EDA STEINULLARHÖLKUM MED ALPAPPÍR ÖFNAKERFIÐ SKAL ÞRÝSTIÞRÓFAÐ MED 600 Kpa OG SKAL ÞRÝSTINGURINN STANDA Í 24 KLST ÁN ÞESS AÐ FALLA.

ALLT EFNÍ OG FRÁGANGUR SÉ SAMKV. ÍST 87 OG GILDANDI REGLUGERÐUM ALLT EFNÍ HAFI LAGNAEFNISVOTTUN.

NEYSLUVATNSLAGNIR:
 NEYSLUVATNSLAGNIR ERU AL-PEX PLASTLAGNIR SAMKV. DIN 16883 AF GERÐINI UNNIPPE. NEYSLUVATNSLAGNIR SÉU EINANGRÁÐAR Á VIÐURKENNANDI HÁTTI. VATNSRÖRIN SKULU ÞOLA 80 GRÁÐUR C SAMFELT VIÐ 700 Kpa VINNUÞRÝSTING OG TENGISTYKKI SÉU ÚR AFSINKUNARÞOLNU MESSING OG SKULU HÆFA RÖRUM. ATH. ÞARSEM PLASTLAGNIR FARA Í GEGNUM STEYPTA PLÖTU YFIR JARÐHÆÐ OG Í GEGNUM STEYPTA VEGGI Á JARÐHÆÐ. SKAL SETJA BRUNAHÖLKA UTANUM RÖRIN. HÖLKARNIR SÉU SAMÞYKKTIR AF BRUNAMÁLASTOFNUN (GERÐ T. D. DUFALITE) OG SÉU ÞEIM EIGINLEIKUM GÆDDIR AÐ VÍÐ HITA ÞENJAST ÞEIR ÚT OG LOKA RÖRI.

ALLT EFNÍ OG FRÁGANGUR SÉ SAMKV. ÍST 87 OG GILDANDI REGLUGERÐUM ALLT EFNÍ HAFI LAGNAEFNISVOTTUN.

ÞRÝSTIÞRÓF ALPEX-PLASTLAGNA

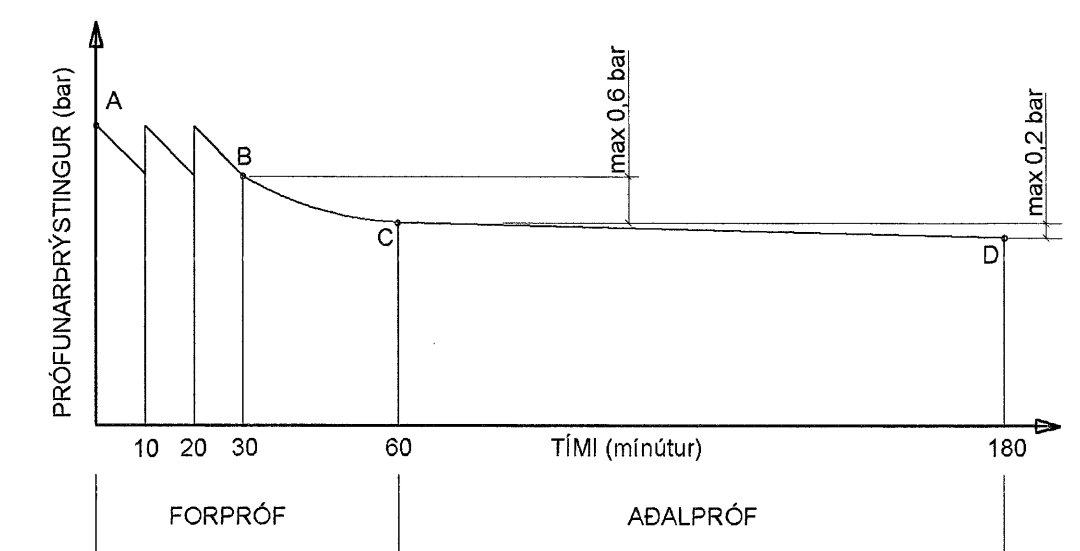

ÞRÝSTIÞRÓF SKAL FRAMKV. EMA EINS OG SÝNT ER Á LÍNURITUN. ÞRÝSTIÞRÝSTINGUR ER MINNST 15 bar. MESTI LEYFLEGI ÞRÝSTINGSMUNUR MILLI B OG C Í FORÞRÓFI ER 0,8 bar. MESTI LEYFLEGI ÞRÝSTINGSMUNUR MILLI C OG D Í AÐALÞRÓFI ER 0,2 bar.

FRÁRENSLISLAGNIR:
 FRÁRENSLISLAGNIR INNAHÚSS ERU HLJÓÐEINANGRANÐI PP-PLASTRÖR. EINANGRA SKAL FRÁRENSLISRÖR MED ÁDRAGI.

ALLT EFNÍ OG FRÁGANGUR SÉ SAMKV. ÍST 85 OG ÍST 88 OG GILDANDI REGLUGERÐUM ALLT EFNÍ HAFI LAGNAEFNISVOTTUN.

LOFTRESTITLÖGN Í BÚÐUM:
 ALLAR LOFTRESTITLAGNIR ERU ÚR GALVANISERUÐU BLIKKI. LAGNIR ERU SÍVALAR AF STAÐLADRI GERÐ OG SÉ ÞÉTTLEIKI OG SAMSETNINGAR SAMBÆRILEG VIÐ LINDAB-STOKKAKERFIÐ. HVERT RÖR ER MED RAFDRIFNA VIFTU Á BAKVIÐ RIST. SLÍKAR VIFTUR FÁST Í ÖLLUM BETRI LAGNAVERSLUNUM. FRÁGANGUR TÖÐU UPPUR ÞAKI. SJÁ SÉRTEIKNINGAR ARKITEKTS. LOFTMAGN Í HVERJUM VENTILI ER 100 m³/t. 25 mm BIL SÉ UNDIR ALLAR HURDIR MED ÚTSOGI.

NEYSLUVATNSLAGNIR : GRUNNMYND 1.HÆÐ , MKV. 1:50

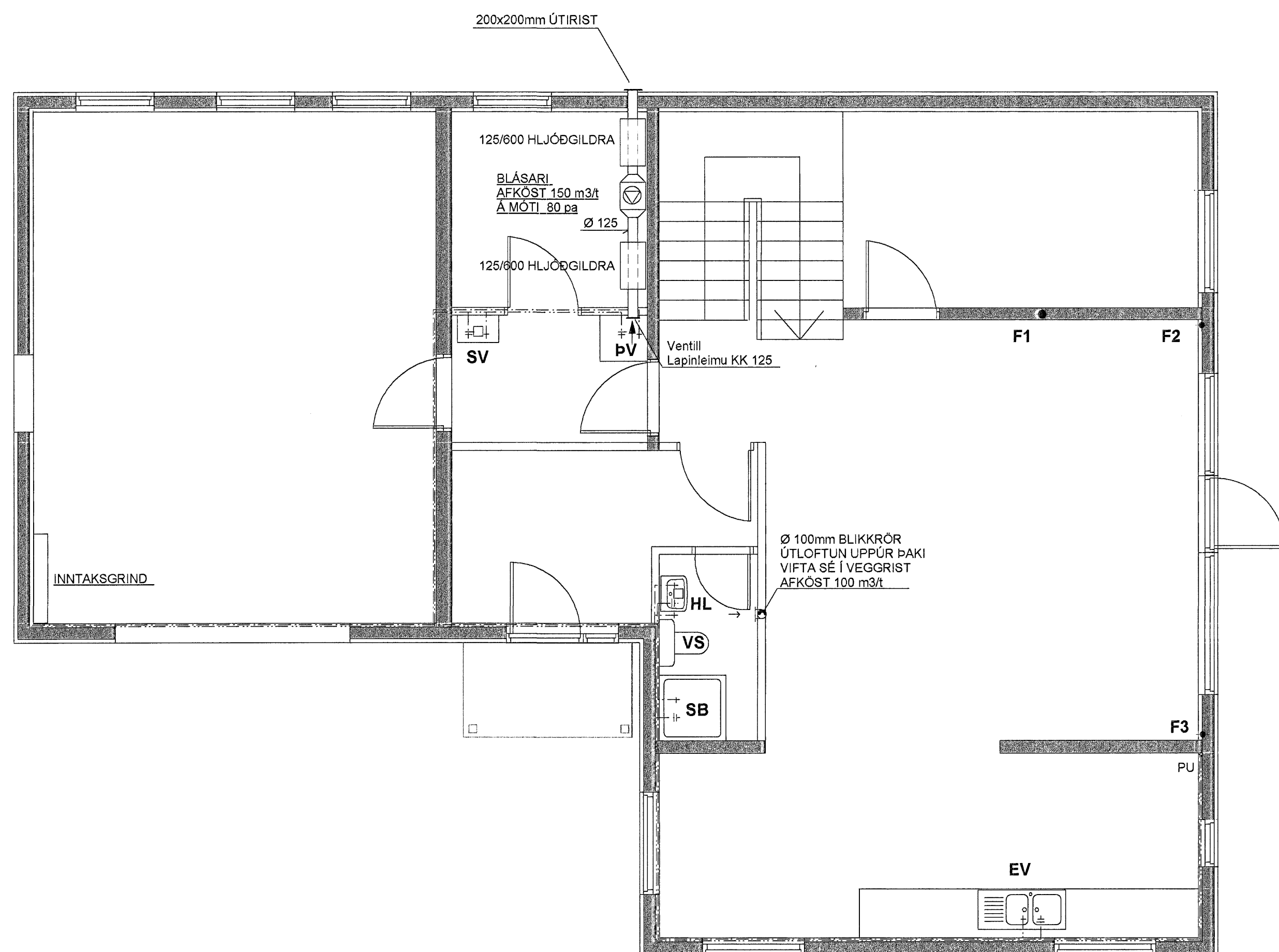

FRÁRENSLISLAGNIR : RÚMMYND , MKV. 1:50

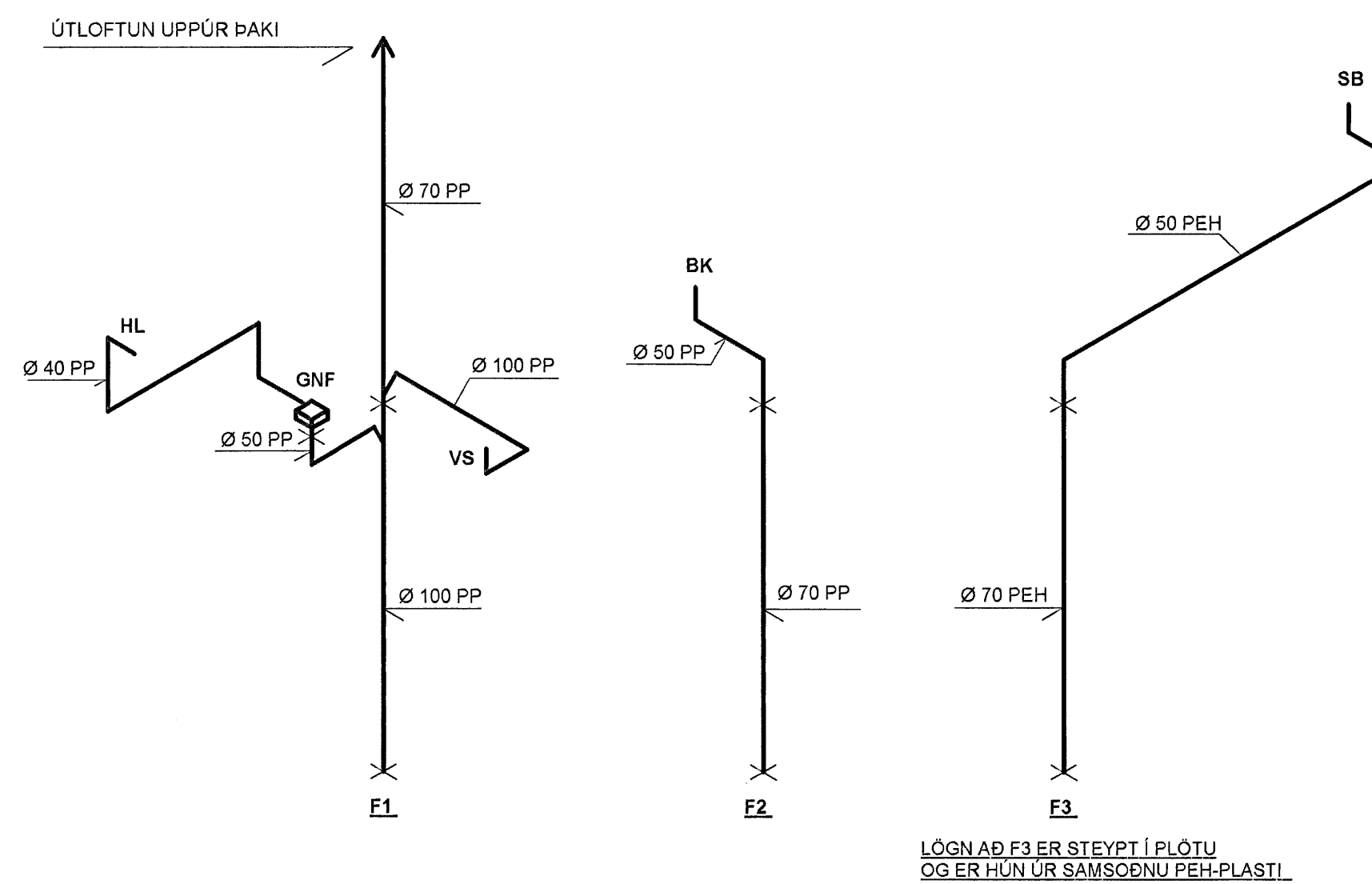

Samþykkt þann
 09 FEB. 2007
 Byggingafulltrúinn í Hafnarfirði
 E.h. Sigurbjartur Halldórsson

TEIKN.NR. 2.02	Tæknivangur ehf. KT.450586-1889 Kirkjustétt 26, 113 Reykjavík Sími:594 22 44, Neif. tv@vortex.is
KVARDI: 1:50,1:10	
DAGS. JAN. 2007	
HANNAÐ: MG	VERKEFNI: FURUÁS 31, HAFNARFIRÐI
TEIKNAD: MG	LAGNIR: NEYSLUVATNSLAGNIR, GRUNNMYND OG SKÝRINGAR
YFIRFARID: <i>Magnus Gylfason</i>	<i>Ólafur Þorsteinsson</i>
	Magnus Gylfason KT.201251-4199 Undirskrift Aðalhönnuðar