GRUNNMYND AF VEGGJUM Á 2.HÆÐ MKV. 1:50

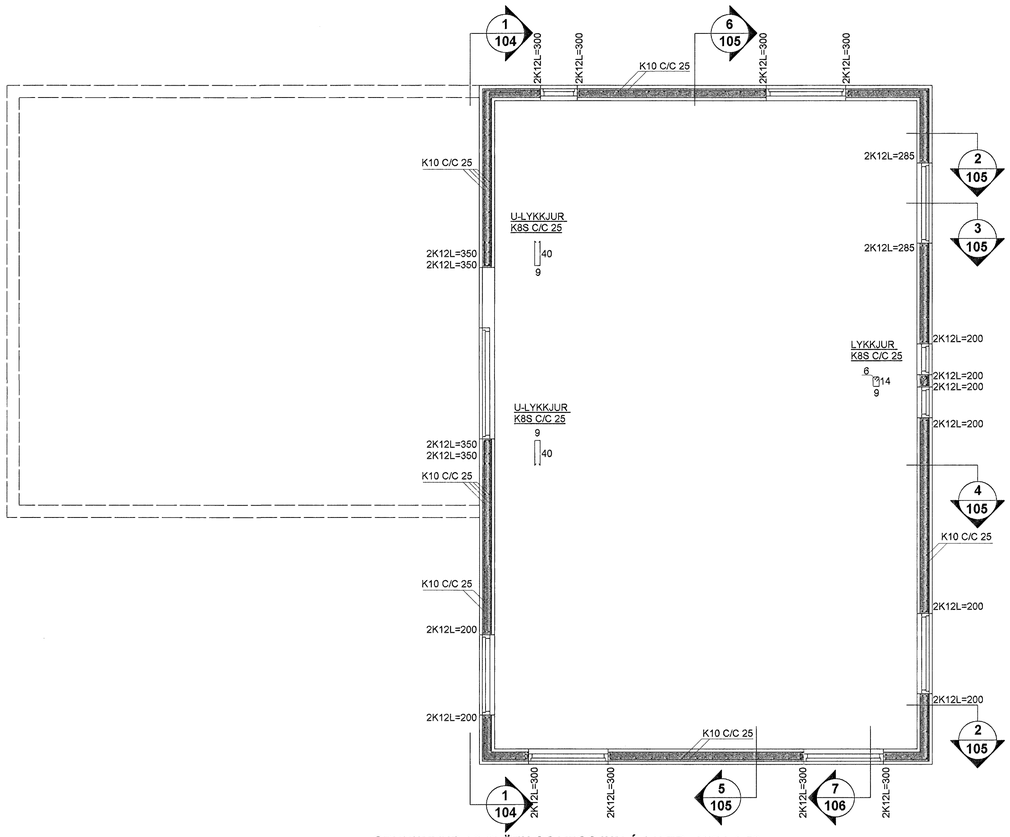

GRUNNMYND AF PLÖTU OG VEGGJUM Á 1.HÆÐ MKV. 1:50

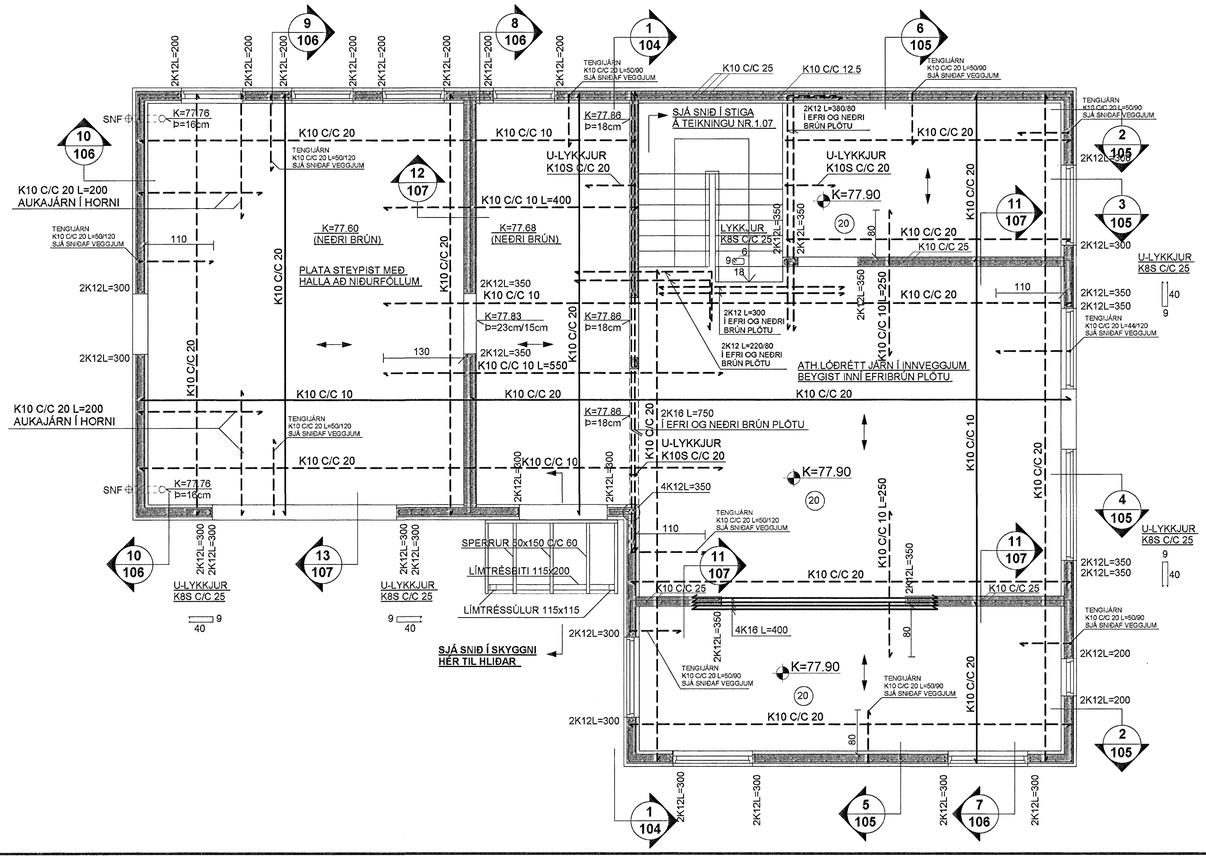

SNIÐ Í SKYGGNI FRAMAN VIÐ ANDDYRI MKV. 1:10

MÁLSETNING OG FRÁGANGUR
SJÁ SÉRTEIKNINGAR ARKITEKTS

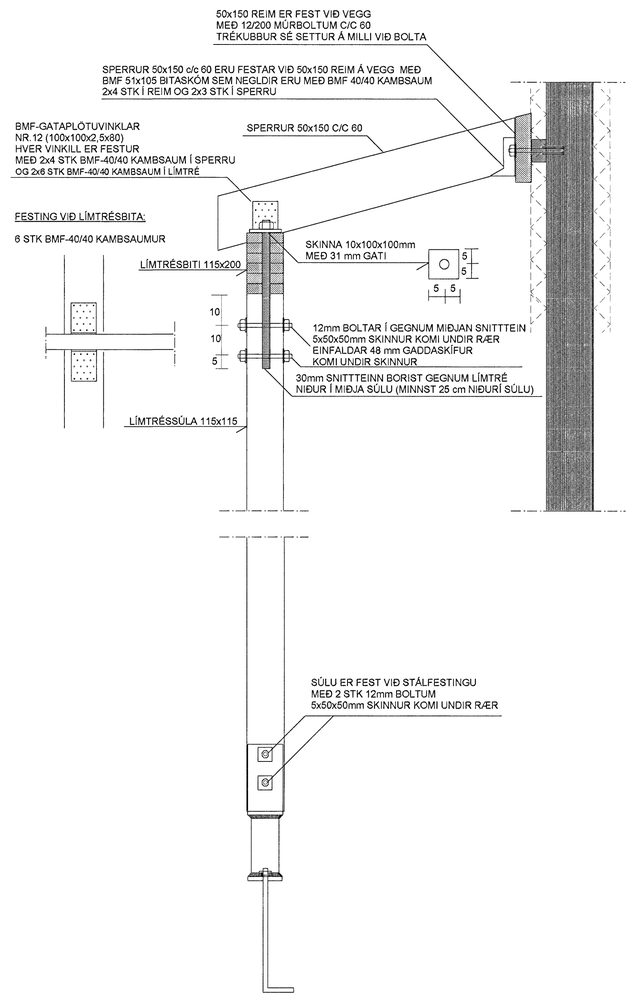

FESTING LÍMTRÉSSÚLNA VIÐ UNDIRSTÖÐUR

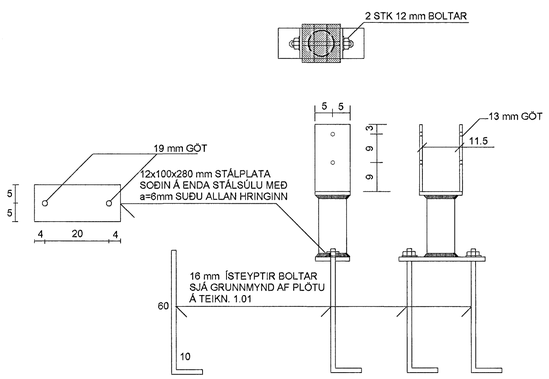

SKÝRINGAR :

STEINSTEYPA S250
LÁGMARKS SEMENTSMAGN STEYPU Í ÚTVEGGJUM SÉ 300 kg/m3
VATNSSEMENTSTALA STEYPU SÉ EKKI HÆRRI EN 0,55
LOFTMAGN STEYPU SÉ 5-6%

-

STEYPUSTYRKTARSTÁL KS 40S
ÚTVEGGIR ERU 15cm Á ÞYKKT . STEYPTIR MEÐ
EINANGRUNARMÓTUM AF VIÐURKENNDRI GERÐ
SÉ ANNAÐ EKKI SÝNT ÞÁ SKULU ÚTVEGGIR BENTIR
MEÐ EINFALDRI JÁRNAGRIND K10C/C 25 LÁRÉTT
OG K10C/C25 LÓÐRÉTT
JÁRNAGRINDIN SÉ Í YTRI VEGGBRÚN

STEYPTIR INNVEGGIR ERU 15cm Á ÞYKKT
BENTIR MEÐ EINFALDRI JÁRNAGRIND
K10 C/C25# SEM STAÐSETT SÉ Í MIÐJUM VEGG.
UMHVERFIS ÖLL OP KOMA 2K12 NEMA ANNAÐ
SÉ SÝNT Á TEIKNINGUMOG EIGA JÁRN ÞESSI
AÐ NÁ MINNST 60cm ÚTFYRIR OPIÐ
EÐA VERA SAMFELLD YFIR FLEIRI OP
ÞVERMÁL JÁRNA ERU UPPGEFIN Í MILLIMETRUM

ALLAR EFRI SPERRUR (EFRI ÞAKFLÖTUR) ERU 50x225 FLOKKUR K-24

ALLAR NEÐRI SPERRUR (NEÐRI ÞAKFLÖTUR) ERU 50x225 FLOKKUR K-18

FÚAVERJA SKAL INNSTEYPTA SPERRUENDA

LÍMTRÉ Í ER T-40

STÁLBITA SKAL MÁLA MEÐ
RYÐVARNARGRUNNI , STÁLGÆÐI ST-37
ALLAR SUÐUR ERU a=6mm
TIMBURSTÆRÐIR BOLTAR OG SAUMUR ERU Í MILLIMETRUM
ALLIR KÓTAR ERU Í METRUM

ALLAR MÁLSETNINGAR ERU Í SENTIMETRUM

Samþykkt þann
09 FEB. 2007
Byggingafulltrúinn í Hafnarfirði
F.h. Sigurbjartur Haliðason

TEIKN.NR. 1.03	Tæknivangur ehf. KT.450586-1889 Kirkjustétt 26 , 113 Reykjavík Sími:564 22 44 , Netf. tv@vortex.is
KVARÐI: 1:50,1:10	
DAGS. JAN. 2007	
HANNAÐ: MG	VERKEFNI: FURUÁS 31 , HAFNARFIRÐI
TEIKNAÐ: MG	BURÐARVIRKI: PLATA OG VEGGIR ,GRUNNMYND OG SKÝRINGAR
YFIRFARIÐ: Magnús Gylfason KT.201251-4199	Undirskrift Aðalhönnuðar