

SNID H-H MKV. 1:10

ATH. LÉTT HANDRIP  
SJA TEIKN. ARKITEKTS.

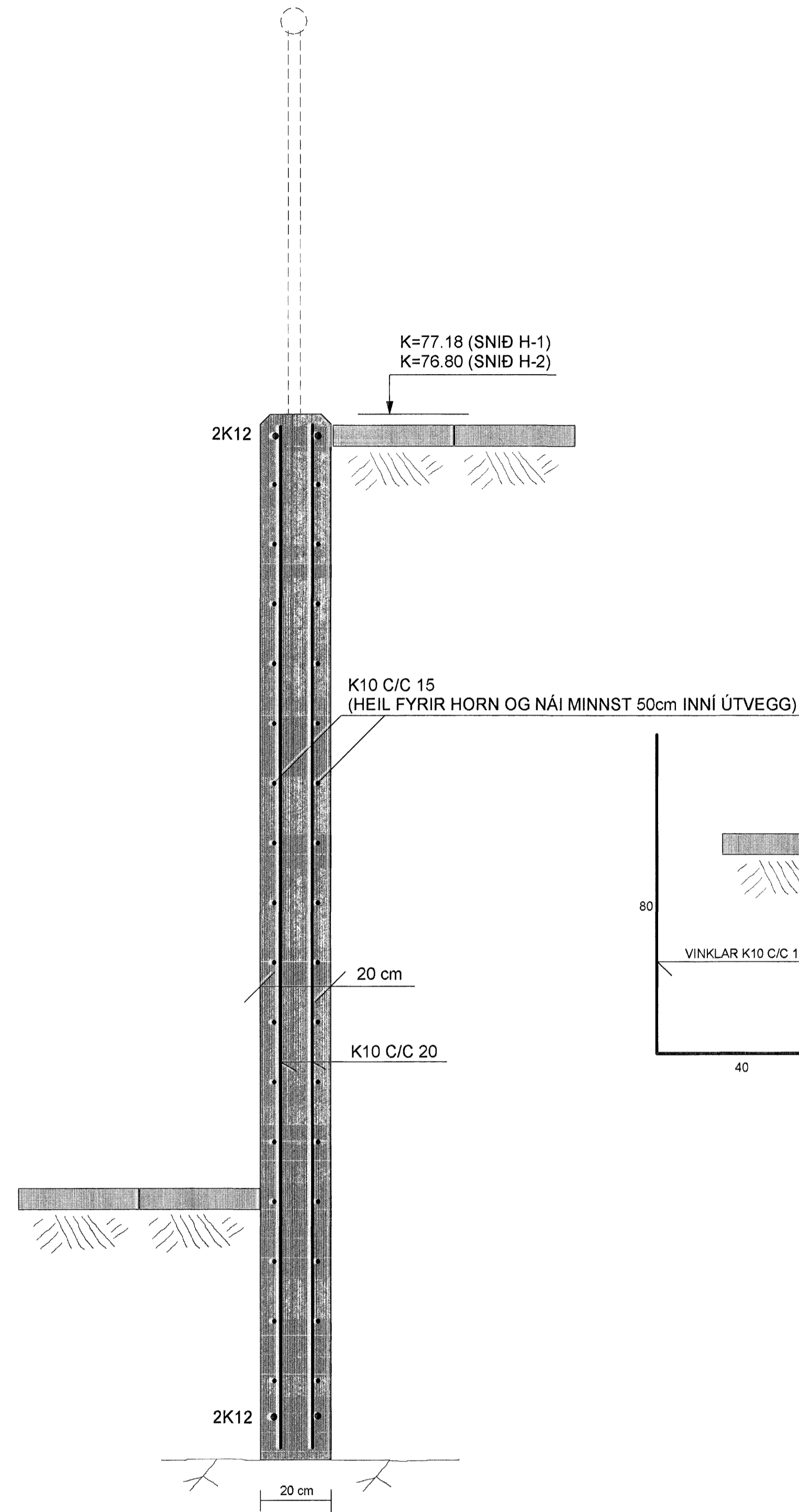

SNID I-I MKV. 1:10

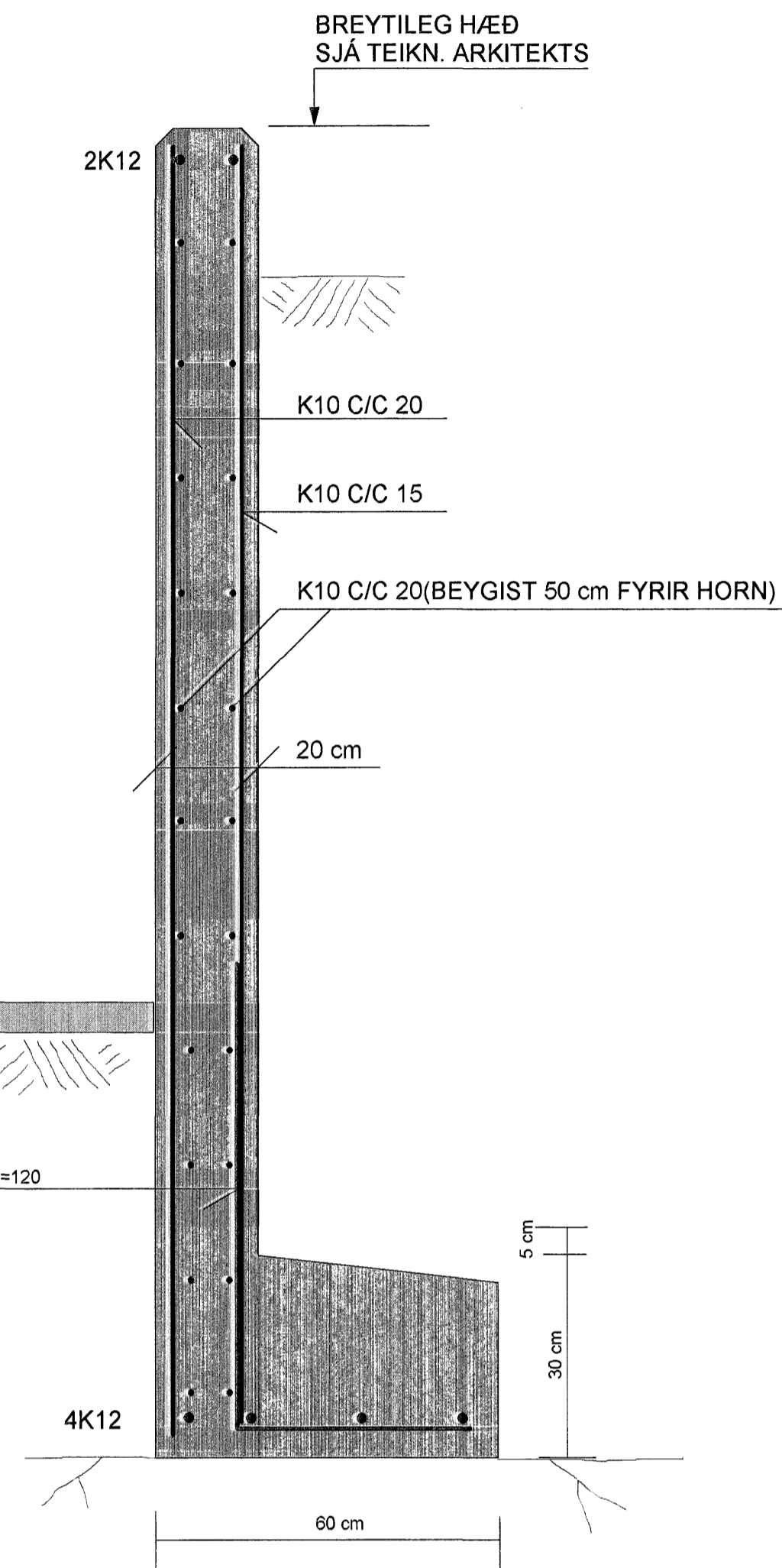

SNID J-J MKV. 1:10

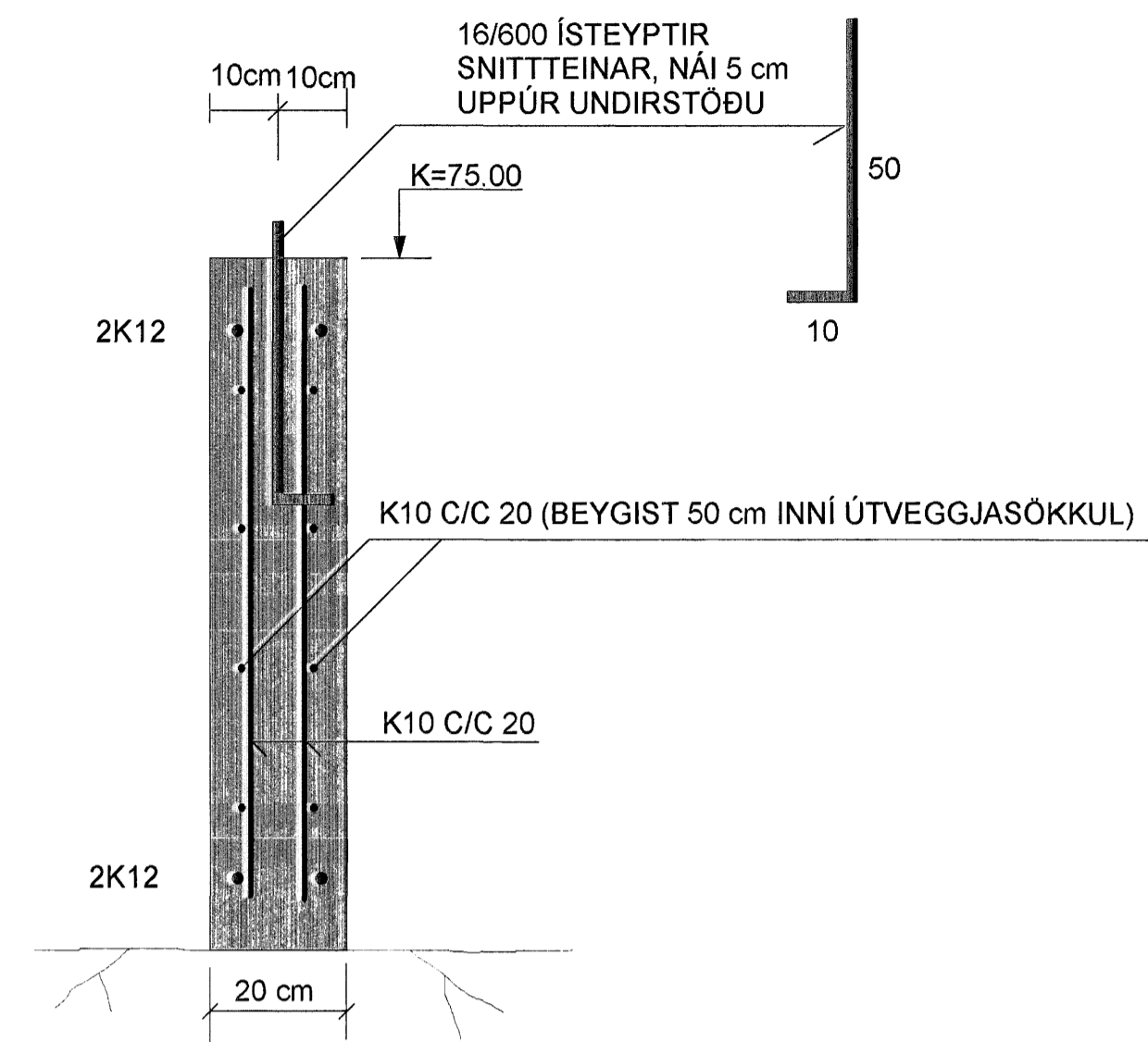

SÚLUUNDIRSTAÐA : U2 . MKV. 1:10

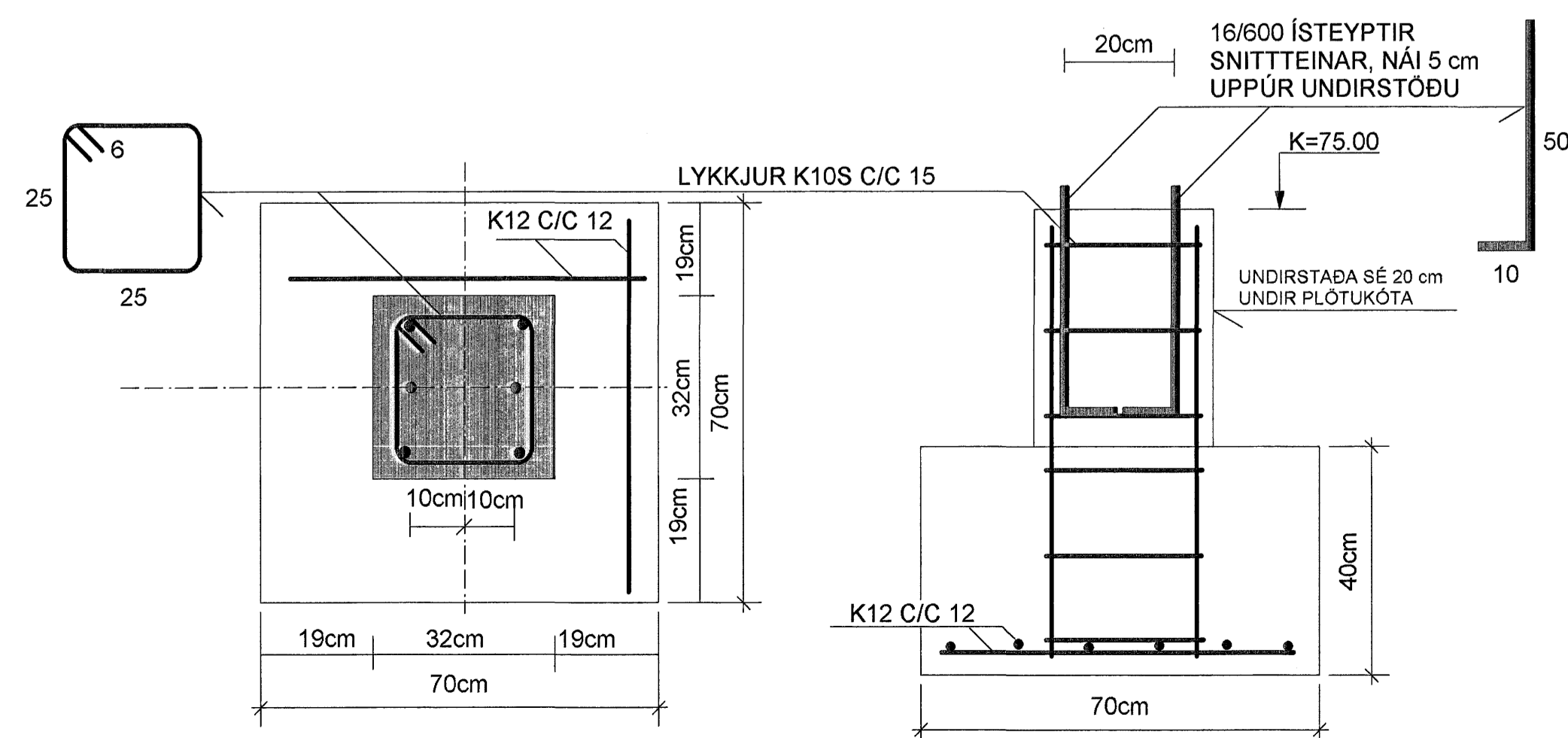

SKÝRINGAR:

STEINSTEYPA: UNDIRSTÖÐUR OG BOTNPLATA S-250  
LOFTINNIHALD SÉ 5-6% OG VS-TALA SÉ MINNI EN 0.55.

STEYPUSTYRKARSTÁL: KS-40S  
BOTNPLATA ER 12cm Á ÞYKKT.  
Í ALLA BOTNPLÖTUNA SKAL SETJA EINFALDA JÁRNAGRIND K10 C/C 30  
SETJA SKAL 4cm STEINA (HELLUBROT) UNDIR GRINDINA ÞAÐ ÞÉTT  
AÐ HÚN SÉ Í JAFNRI HÆÐ MIÐAÐ VIÐ YFIRBORÐ PLOTU.

UNDIR ALLA BOTNPLÖTUNA ER LAGT 75 mm EINANGRUNARPLAST.  
RÚMPYNGD=24kg/m<sup>3</sup>  
NIÐUR MEÐ SÖKKLUM KEMUR EINANGRUN EINSOG SÝNT ER Á SNIDUM.

UNDIRSTÖÐUR ERU STEYPTAR MEÐ EINANGRUNARMÓTUM  
ÞYKKT UNDIRSTAÐA ER 20 cm (steypa) OG 30 cm MEÐ EINANGRUN (2x5cm)  
MÁLSETNINGAR Á TEIKNINGUM MIÐAST VIÐ ÚTANMÁL EINANGRUNAR

UNDIRSTÖÐUR STANDA Á KLÖPP OG SKAL HREINSA VEL UNÐAN VEGGJUM  
AÐUR EN VINNA VIÐ SÖKKLA HEFST.

STEYPA MÁ ÞRIFALAG UNDIR SÖKKLA OG SKAL ÞAÐ ÞÁ GERT MEÐ S200 STEYPU  
ÞRIFALAG NÁI MINNST 10 cm ÚTFYRIR SÖKKLA (STEYPUBRÚN) BEGGJA MEGIN

FYLLINGAR INNÍ GRUNN SKAL ÞJAPPA Í 30cm LÖGUM  
MEÐ STÓRUM VIBRÖSLEÐA OG VÆTA VEL Á MILLI LAGA.

ALLAR MÁLSETNINGAR ERU Í SENTIMETRUM  
ALLIR KÓTAR ERU Í METRUM

Samþykkt þann

09 FEB. 2007

Byggingafrútrúnn í Hafnarfirði  
F.h. Sigurbjartur Halldórsson

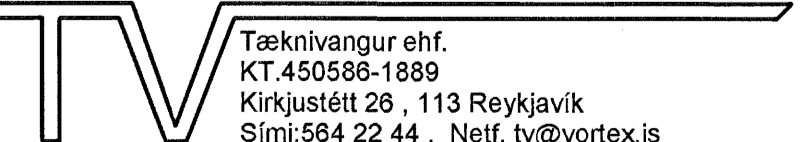
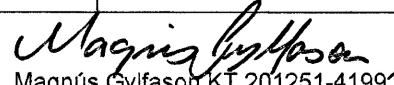
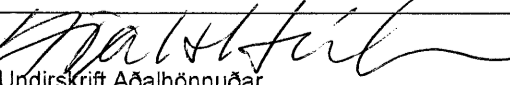
TEIKN.NR. 1.02	 Tæknivangur ehf. KT.450588-1889 Kirkjustétt 28, 113 Reykjavík Sími:564 22 44, Netf. tv@vortex.is
KVARÐI: 1:10	
DAGS. JAN. 2007	
HANNAÐ: MG	VERKEFNI: FURUÁS 31, HAFNARFIRÐI
TEIKNAD: MG	BURÐARVIRKI: UNDIRSTÖÐUR, SNID OG SKÝRINGAR
YFIRFARID:	  Magnús Svifasón KT 201251-4199 Undirskrift Aðalhönnuðar