

Fr=23,90
Fs=23,50

FR=23,80
FS=23,40

FR=23,80
FS=23,40

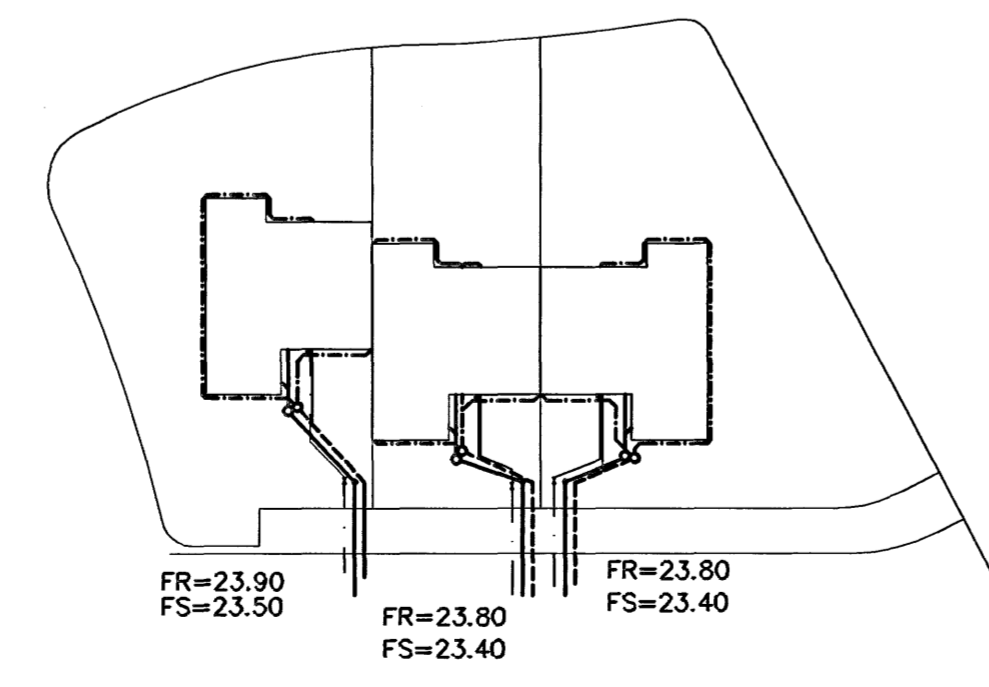

AFSTÖÐUMYND 1:500

TÁKN FYRIR LAGNIR	
SKOLPLÖGN	_____
REGNVATNSLOGN	_____
JARÐVATNSLOGN	_____
JARÐVATNS + REGNVATNSL.	_____
NEYSLUVATN	_____
BAKRENNSLI HITAVEITU	_____

Samþykkt þann
29 DES. 2006

Byggingafræðingur í Hafnarfirði
Eh. Sigurbjartur Halldórsson

Br.	Dags.	Eðli breytinga	Sign
DREKAVELLIR 48-52 HAFNARFIRÐI			
GRUNNMÝND-GRUNNLAGNA			
MKV. 1:50 1:500			
DAGS. OKT 2006			
VERK NR. 2614			
TEIKN. NR. 2-01			
HANNAD SIG. ÞORLEIFSS. KT. 241148-3009			
TEIKNAD G.H.			
YFIRFARID			
TEKNIÞJÓNUSTA SIGURÐAR ÞORLEIFSSONAR ehf STRANDGÖTU 11 220 HAFNARFIRÐI Sími 555-4255 FAX 565-2875 E-mail tsth@simnet.is			

SKÝRINGAR

Fráveitlagirnir undir botnplötu og utan með hási skulu vera úr PVC.
 Áður en byrjað er á lagningu röra skal jafna undirlagið vandlega en undir og umhverfis rörin skal vera minnst 150 mm sandlag. Leggja skal rör með vandvirkni á sandlagið þannig að engar skemmdir verði á rörinu og það fái jafnan stuðning.
 Skeyta skal rör með þar til gerðum þéttihring. Þess skal gætt að rör geti þanist eðlilega.