

SNIÐ Í INNTAK M 1:100

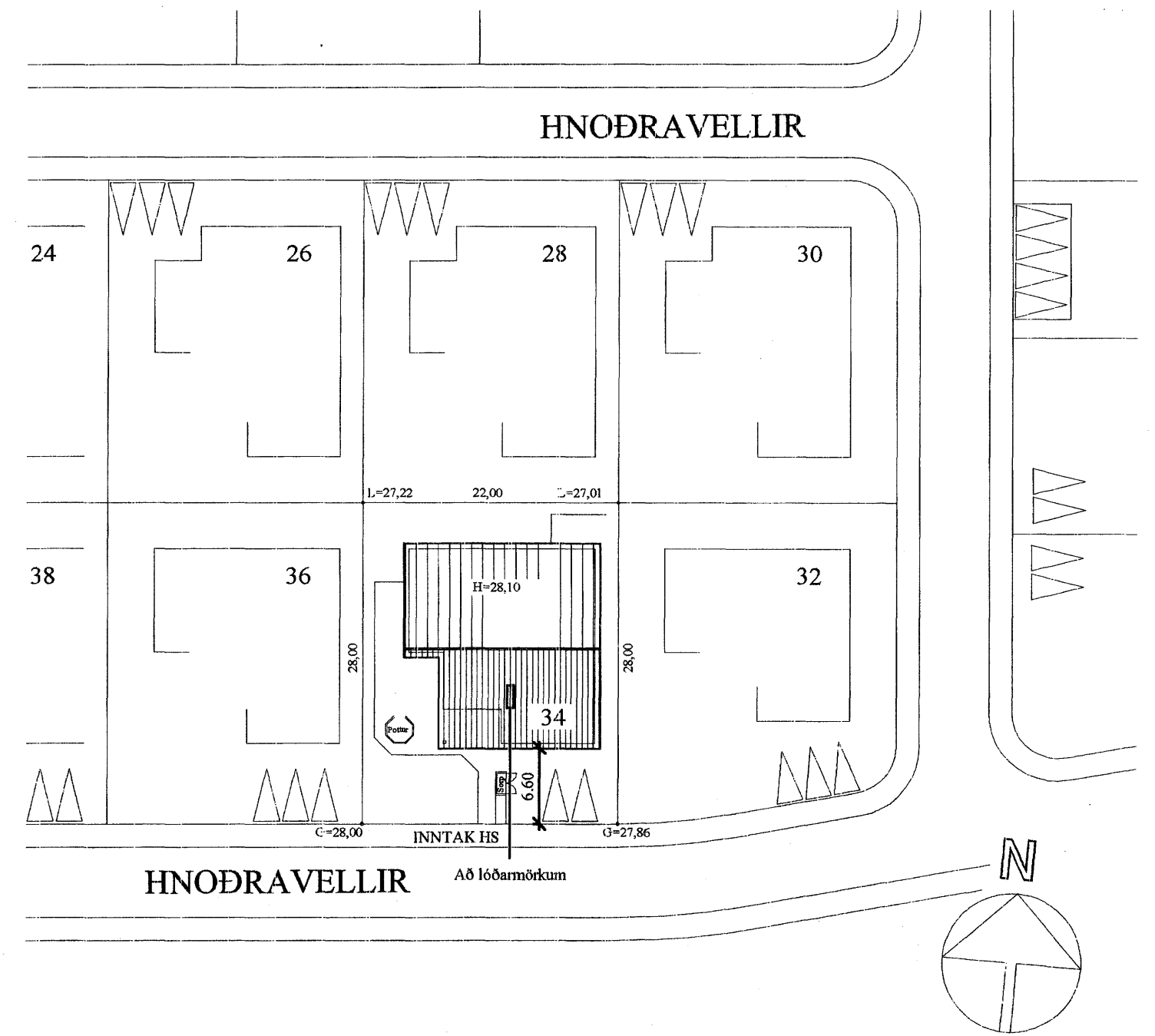
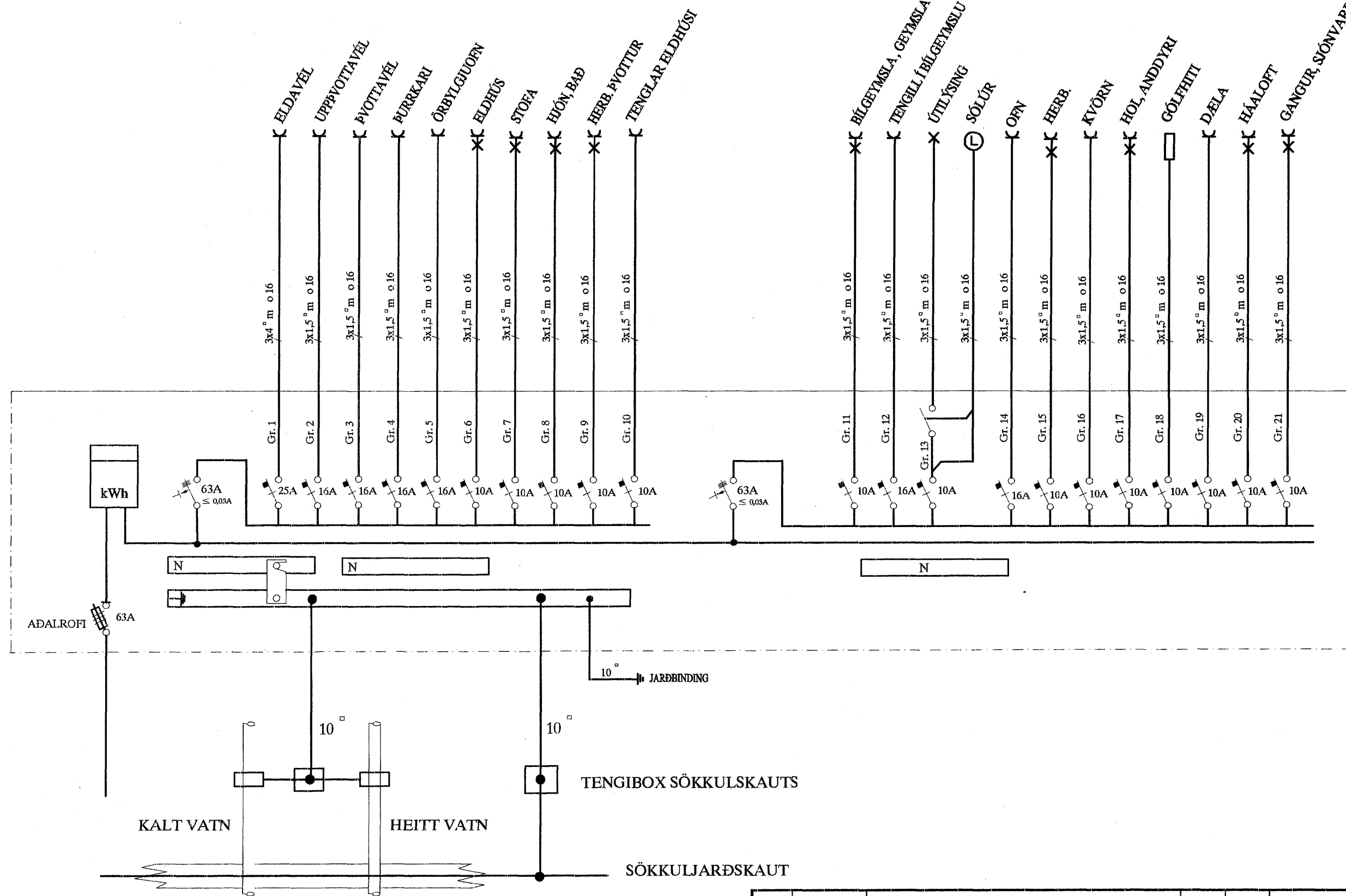

AFSTÖÐUMYND M. 1:500

SKÝRINGAR

- LAGNIR ERU HULDAR 16mm PLASTPÍPUR OG TAUGAR 3x1,5.
 HÆÐ Á ROFUM SÉ 105 sm.
 TENGLAR VIÐ ROFA SÉU Í SÖMU HÆÐ OG ROFAR.
 HÆÐ Á TENGLUM SÉ 20sm.
 HÆÐ Á VEGGLJÓSUM YFIR VÖSKUM SÉ 210sm.
 MÁLSTRAUMUR ROFA SÉ 10A, EN TENGLA 16A.
 F = BÆJARSÍMI, T+F = TÖLVA OG SÍMI, L = LOFTNET
 ° = HITANEMAR F. GÓLFHITA HÆÐ = 160sm
 (H) HÁTALARADÓSI HÆÐ = 20sm, DS = DYRASÍMI HÆÐ = 130sm
 (R) REYKSKYNJARI jóniskur
 (R) REYKSKYNJARI optiskur
 (H) HITASKYNJARI
 (O) HREYFISKYNJARI ÞJÓFAVARNARKERFIS HÆÐ = V/LOFT

NEMA ANNARS SÉ GETIÐ

Sigurbjartur Halldórsson
 aðst.m bygginn fti
 M.A. 3/1 2007
 S. Hall

07.01.17				HÖDLHÖNNUÐUR		Páll Þorsteinsson		200367-4772		HNOÐRAVELLIR 34 HAFNARFIRÐI		MKV: 1:100, 1:500	
A				07.01.10		HEIMTAUGAR-OG FULLNADARTEIKNING		B.E.T. T.S.		220146-2439		TEIKN. NR. 1	
ÓTG.				DAGS.		TEIKN. HANNAÐ		SAMPYKKT		KENNITALA		SÍÐASTA TNR. 1	
										TERA S/F		RAFMAGNVERKFRÆÐISTOFA	
												EDMUND BELLERSEN	
												RAFMAGNSTÆKNIR	
												SÍMI 5687388	
												SÍMI 5687390	
												TNR. 1 AF 3	
												GEYMSLUNN. A	