

SKÝRINGAR

Skýggð svæði tákna vegg fyrir ofan botnplötu.

Málsetningar á veggjum ofan botnplötu eru gróflegar málsetningar vegna tengjama. Nánari málsetningar á hurðum og veggjum sjá teikningar arkitekta.

BENDING:

Tengjám upp í kjalaravelli eru K10 og 200 l hálar brúar og standa minnst 700 upp úr undirstöðulossa sjá nánar sérmyndir.

Í alla 200mm veggj komi 2K16 bundinn í lykjur
Í alla 150 mm veggj komi 2K12 bundinn í lykjur
Lykjur K10 og 150

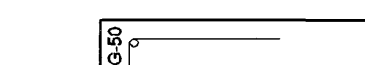

RK = RAUNKÖTAR - SJÁ TEIKNINGU ARKITEKTS
HK = HRÁKÖTAR
GK = Staðköst, Botnplata íbúðarhúss er með köttann 0,00

TILVÍSANIR:

ALMENNAR SKÝRINGAR: SJÁ TEIKNINGU NR. 06676-0000
SJÁ TEIKNINGU NR. 06676-0000

MÁLSETNINGAR Á VEGGJUM: TEIKNING ARKITEKTS

GÖT Í UNDRISTÖÐU VEGGJUM: TEIKNING LAGNAHÖNNUBA

BROTÞOLSFLÖKKUR STEYPU C25

SKIPALÓN 25

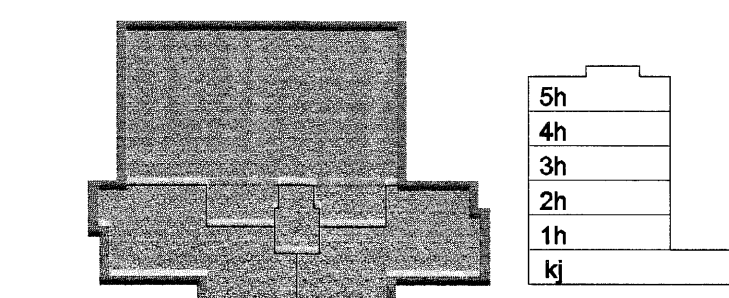

Samþykkt þann

23. JAN. 2007

Gyðingafulltrúinn í Hafnarfirði

Eh. Sigurbartur Halldórsson

Dag. Daga Skýping Hamað/Virkað



VERKFRÆÐISTOFA

SKIPALÓN 25 - 250 HAFNARFJÖRÐUR - KEÐNAT: 71076-2500

VSB@vsi.is Sími 550 8600 Fax 550 8110 www.vsb.is

Artur sérhönnuðar

Byðm Gústaafson kt:180550-4889

Varnun: SKIPALÓN 25

HAFNARFIRÐI

Varnun: Buðunarkvi

Lindistöður

Grunnmynd

Hamað BCG Teyrná EGORRB Vitaró 1:50 Kupa 1:50 / AD Síða

Daga. 29.12.2006 Varnun: 06927 Teiðning: B2-1 Útgáfa: -