

Göt í sökkulveggi (300*300) skulu vera í kóta sem er 10 cm neðar en rennislískólar.

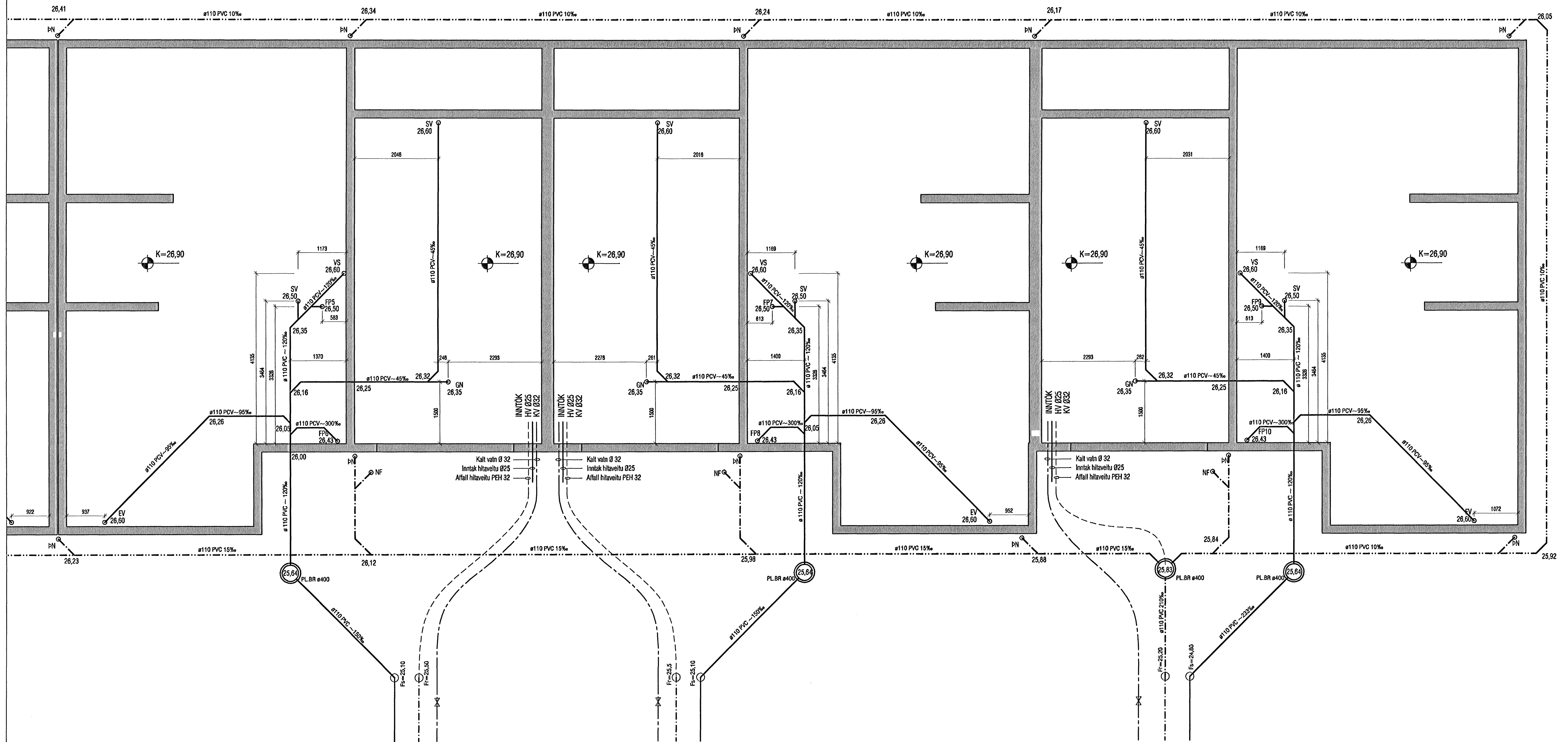

Lykilmynd:

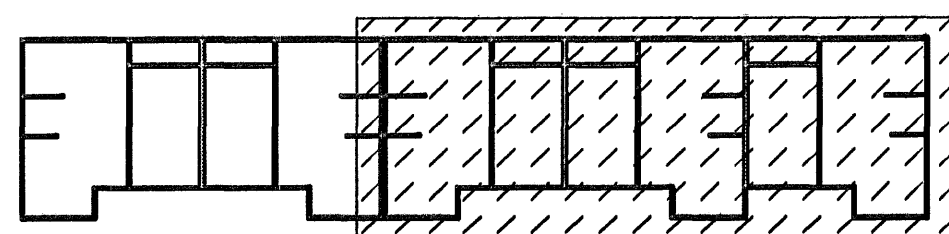

Samþykkt þann
31 JAN. 2007
Byggingafulltrúinn í Hafnarfirði
F.h. Sigurbjartur Halldórsson

VEKTOR - hönnun og ráðgjöf - Akralind 8, 201 Kópavogur.		Sigurður Hafsteinsson Byggingafræðingur Sími: 554-6500 Fax: 554-6600		KVISTAVELLIR 46-54, HAFNARFIRÐI GRUNNLAGNIR	
Tölka. nr.	Útgefið & tekið	St.	Dags.	Hamað	Teknað
Samþykkt	<i>[Signature]</i>			KÁ	KÁ
				Dagsetning	Verk nr.
				30.01.07	A-06-06-36
				Mallikendi	Tölka. nr.
				1:50	L-03