GRUNNMYND 1:50

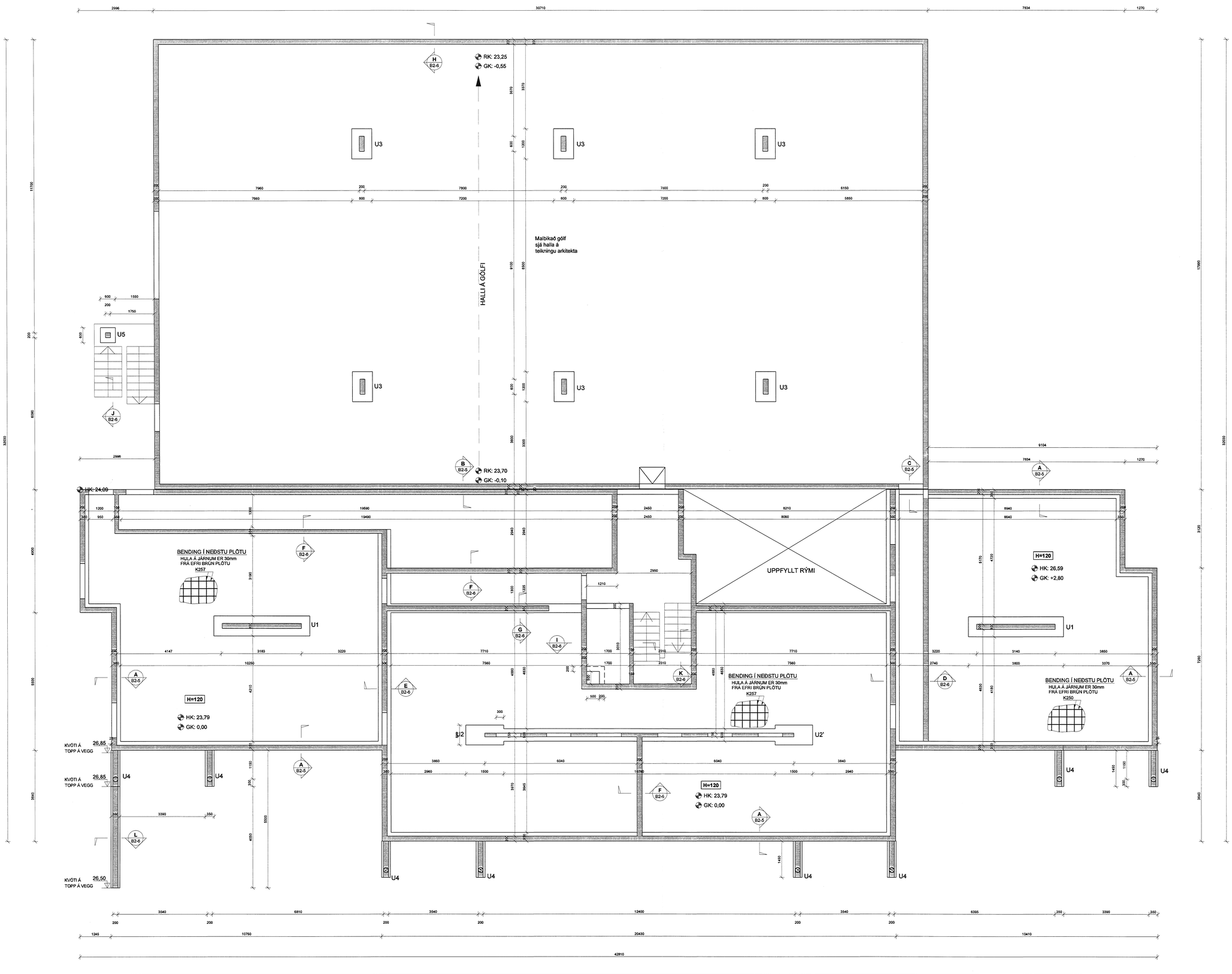


## SKÝRINGAR

Skyggð svæði tákna veggi fyrir ofan botnplötu.

Málsetningar á veggjum ofan botnplötu eru gróflegar málsetningar vegna tengijárna. Nánari málsetningar á hurðum og veggjum sjá teikningar arkitekts.

## BENDING:

Tengijárn upp í kjallaraveggi eru K10 c/c200 í báðar brúnir og standa minnst 700 upp úr undirstöðuklossa sjá nánar sérmyndir.

Í alla 200mm veggi komi 2K16 bundinn í lykkjur
Í alla 150 mm veggi komi 2k12 bundinn í lykkjur
Lykkjur K10 c/c 150

RK = RAUNKÓTAR - SJÁ TEIKNINGU ARKITEKTS
HK = HRÁKÓTAR
GK = Staðkóti , Botnplata íbúðarhúss er með kótann 0,00

## TILVÍSANIR:

ALMENNAR SKÝRINGAR:
SJÁ TEIKNINGU NR. 06876-B000

MÁLSETNINGAR Á VEGGJUM:
TEIKNING ARKITEKTS

GÖT Í UNDIRSTÖÐU VEGGJUM:
TEIKNING LAGNAHÖNNUÐA

**BROTÞOLSFLOKKUR STEYPU C25**

SKIPALÓN 23

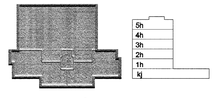


Sambykkt þann
22 DES. 2006
Byggingarfulltrúinn í Hafnarfirði
f.h. Sigurbjartur Halldórsson

| Útg. | Dags. | Skýring | Teikn./Yfirfarið |
|---|---|---|---|

**VSB**
**VERKFRÆÐISTOFA**


BÆJARHRAUN 20 · 220 HAFNARF JÖRÐUR · KENNIT. 715796-2399
vsb@vsb.is · Sími 555 6600 · Fax 555 6610 · www.vsb.is


Aðilun séhönnuðar
Björn Gústafsson kt:180550-4889

Verkheiti
SKIPALÓN 23
HAFNARFIRÐI

Verkhluti
Burðarvirki
Undirstöður
Grunnmynd

| Hannað | Teiknað | Yfirfarið | Kvarði | Síða |
|---|---|---|---|---|
| SG | SGIRRB | | 1:50 / A0 | - |
| Dags. | | Verknúm. | Teikning | Útgáfa |
| 15.12.2006 | | 06926 | B2-1 | - |

V:\2006\06926\DWG\06926-B2gr.dwg - Blaðsett: 2B2Grunnmynd - Útprentað af aðal