

Neysluvatnslagnir 1:50

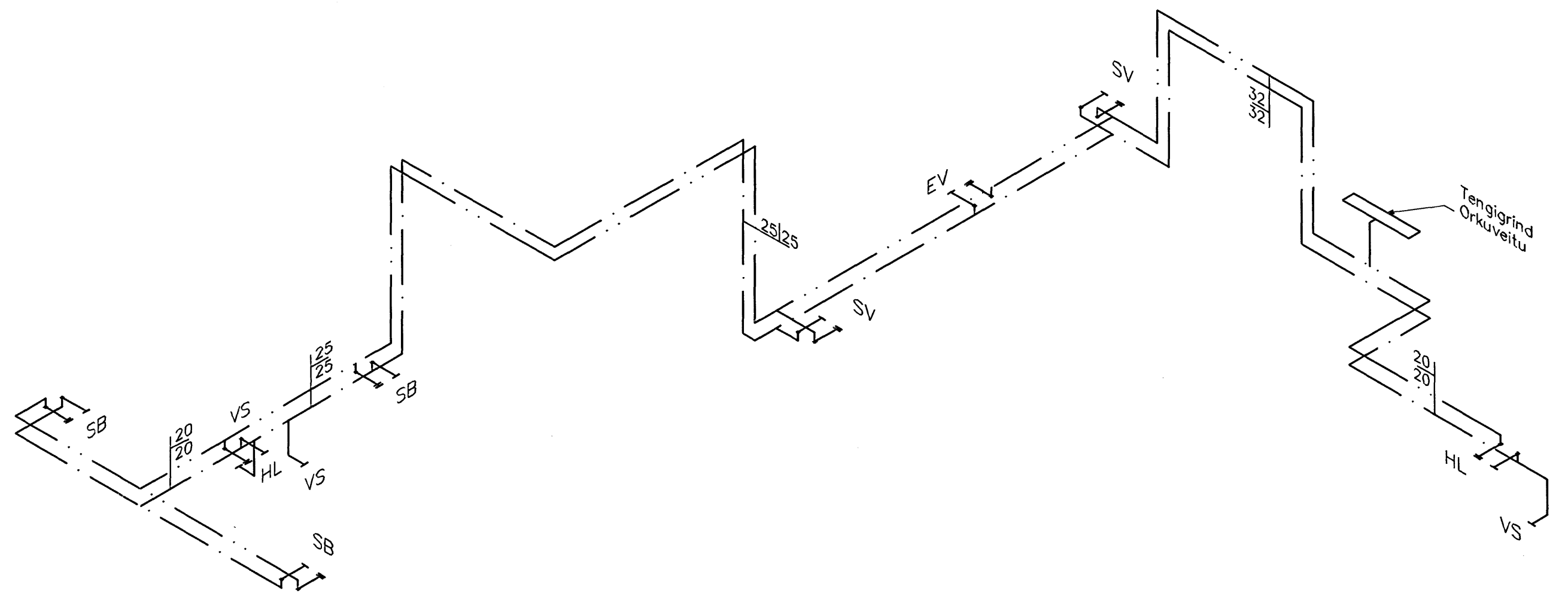

Neysluvatnslagnir, Rúmmynd, 1:50

Neysluvatnslagnir Skýringar

Neysluvatnslagnir og tengi fyrir heitt og kalt vatn skulu vera Metal/Plastic Multi-Layer Composite lagnir af gerðinni UNIPPE. Fara skal eftir leiðbeiningum framleiðanda um notkun og meðferð afnísins svo og ÍST-67 og DS-439. Festa skal lagnir með viðukenndum festingum. Mesta fjarlægð á milli festinga:

Notamál	Fjarlægð
16 mm	130 sm
20 mm	130 sm
25 mm	140 sm
32 mm	140 sm
40 mm	150 sm
50 mm	150 sm
60 mm	150 sm

Þrýstiprófun á lögnum skiptist í þrjár lotur. Fyrsta lota er framkvæmd í 1 klst. og þrýstingurinn 15 bör. Þrýstingurinn þarf að beta tvísvar á fyrstu 30 mín. Þrýstifall má vera max 0,6 bör á seinni 30 mín. Önnur lota er gerð framhaldi af fyrri lotu og tekur 2 klst. Þrýstifall má vera max 0,2 bör. Lokaprófun fer þannig fram að prufað er við 10 bör í 5 mín og síðan 1 bar í 5 mín þettað er endurtekið í 4 skipti. Þrýstingur er tekin af á milli prufa í lokaprófun. Enginn leki má koma fram við þessa prófun.

Sampykkt þann
22 FEB. 2007
Byggingafulltrúinn í Hafnarfirði
F.h. Sigurbjartur Halldórsson

Utgáfa	Breyting	Dagsetning	Hannað
Sveinbjörn Hinniksson Byggingatæknifræðingur Kt. 100851-2929 Brikskúgata 3 Hafnarfirði Sími: 555-4008, 961-9951 Netfang: svennih@internet.is		Staður Fjóluvellir 14 Hafnarfirði Skýring Neysluvatnslagnir	
Hannað / Teknað <i>Sveinbjörn Hinniksson</i>	Kvæði 1:50	Dagsetning 22.2.07	Verkr. 29-05 Teiknr. 2-02