

Undirstöður grunnmynd M = 1:50

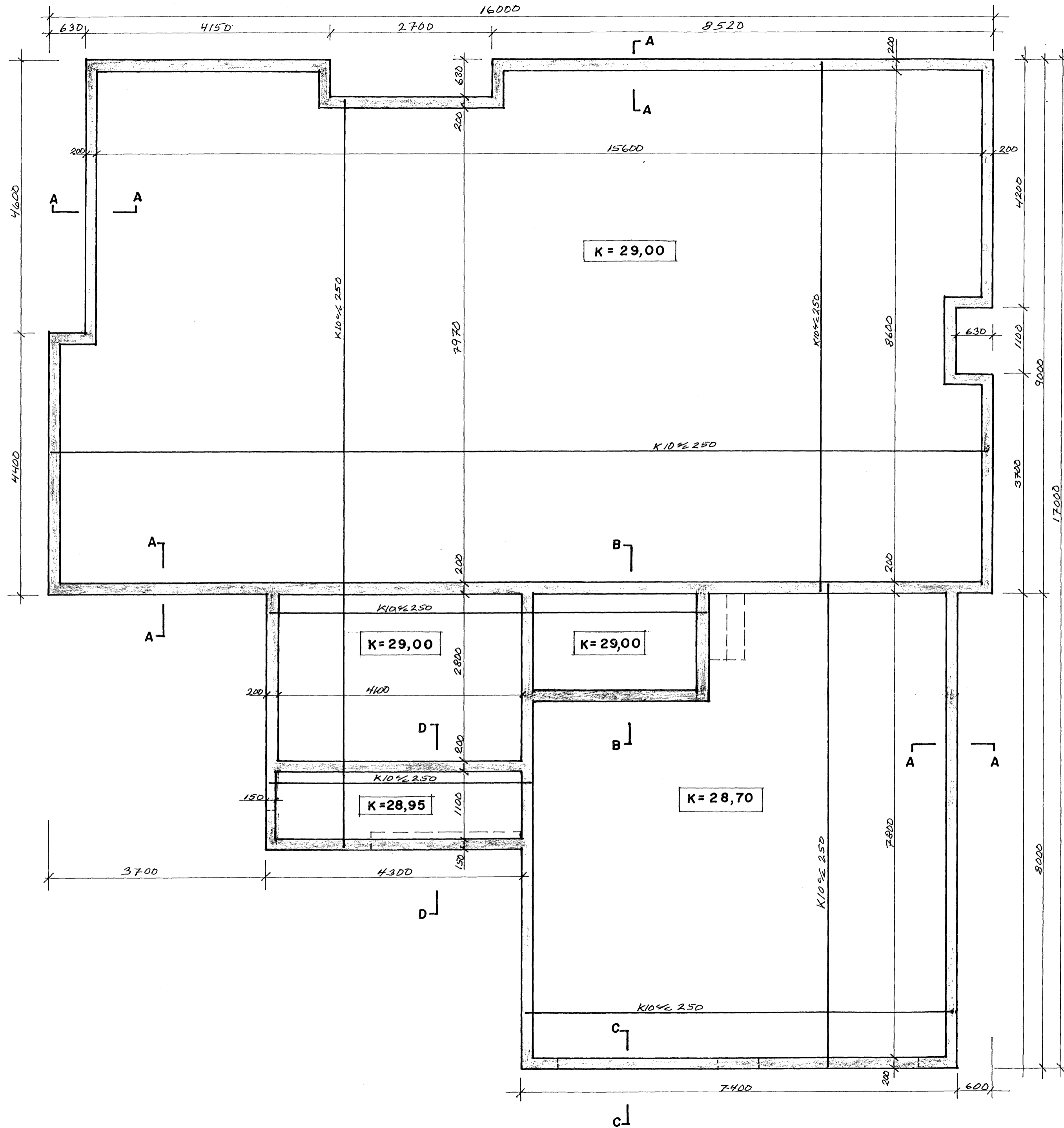

Steinsteypa S250

Sementsmagn skal vera a.m.k. 300kg í hverjum Rúmmetra af steypu.
Vatnssementstala (v/s) skal vera minni en 0.55
Löfningihald skal vera a.m.k. 5%
Alla steypu skal titra lítilliga í mótum.

Steypustyrktarstál

Steypustyrktarstál merkt K á uppdrætti er kambstál KS40
K10c/c 250 tákna 10mm kambstál á hverja 250mm.
#K10c/c 250 tákna 10mm kambstál krosslagt með 250mm millibili í hvora átt.

Undirstöður

Miðað er við að undirstöður standi á þjappaðri fyllingu
Hæð á undirstöðum skal ekki vera minni en 800mm miðað við efri brún á plötu.
Mesta álag á fyllingu er $\sqrt{0,10MN/m^2}$

Fyllingarefni undir gólf.

Fyllingarefni undir gólf skal vera grús, sem er þjöppuð í hæfilegum lögum 300 – 500mm.
Gæta skal þess að bleyta grúsina vel þegar hún er þjöppuð.



Samþykkt þann

26 FEB. 2007

Byggingafultrúinn í Hafnarfirði
F.h. Sigurbjartur Halldórsson

VÖLUSTEINN
Teiknistofa

Magnús Jónsson Byggingateknifræðingur
Kt. 290141-2069 GSM 892 1241

Verk	Kvistavellir 43 Hafnarfirði	VERK NR.	
Hönnuður	Magnús Jónsson	TEIKN NR.	2.01
Ásah	Magnús Jónsson	MKV	1:50
Hluti	Undirstöður grunnmynd	DAGS.	01 - 11 - 2006