



Samþykkt þann

20 FEB. 2007

Byggingafulltrúinn í Hafnarfirði
E.h. Sigurbjartur Halldórsson

SKÝRINGAR - FRÁVEITULAGNIR:

ALLAR LAGNIR ERU 100mm PVC, HALLI 20 %, MEST 300 %, NEMA ANNAD KOMI FRAM.
LAGNIR OFAN GRUNNPLÖTU ERU ÚR PP (PHOLYPROPYLEN).
ALLAR LAGNIR ERU MÛÐ ÞAR TIL GERÐUM ÞÉTTIRINGUM.
UMHVERFIS LAGNIR Í JÖRÐ KOMI MINNST 150mm SANDLAG ER ÞJAPPST. ÖLL NIÐURFÖLL ERU MÛÐ VATNSLÁS. ÖLL MÁL ERU Í mm NEMA ANNAD KOMI FRAM Á TEIKNINGUM.

SOÐKUL OG INNTAKSGÖT.
STÆRÐ SOÐKULGATA ER 300x300mm, OG INNTAKSGAT ER 400x600mm, SJÁ SKÝRINGAMYNDIR BLAÐI 520-02 OG 520-03

*ATH! ALLIR KÓTAR MÛÐAST VIÐ RENNSLISBOTN.

- K = HÆÐARKÓTAR LAGNA
- HL = HANÐLAUG
- SV = SKOLVASKUR
- VS = VATNSSALERNI
- BK = BAÐKAR
- SB = STEYPIBAÐ
- EV = ELDHÚSVASKUR
- UPV = UPPÞVOTTAVÉL
- ÞN = ÞAKRENNUNIBUREFALL
- GK = GÖLFKÓTI
- GNS0 = GÖLFNIBUREFALL DN50
- GNG50 = GÖLFNIBUREFALL DN50 MÛÐ GEGNUMSTREYMI (0,9/s)
- GNG70 = GÖLFNIBUREFALL DN70 MÛÐ GEGNUMSTREYMI (1,8/s)
- GN100 = GÖLFNIBUREFALL DN100

- SKÓPLÖGN
- REGNVATNSLÖGN / DREN
- AFRENNSLI HITAVEITU
- INNTAK KALT VATN
- INNTAK HEITT VATN

Skýringamynd af sökkulgötum

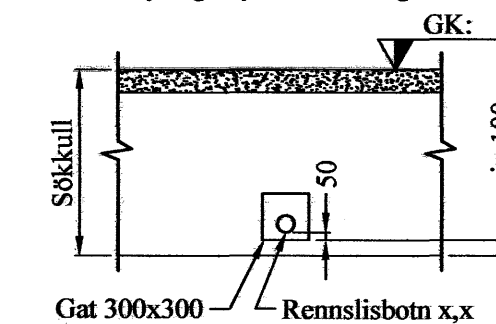

Skýringamynd af inntaksgati

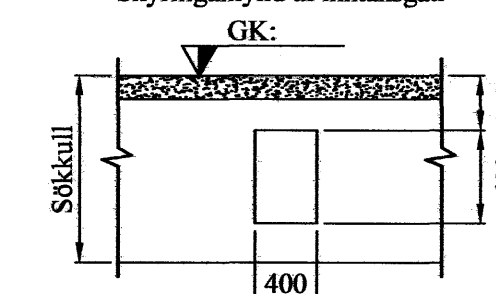

B			
A			

Br: Hverju breytt: Dags: Kvittun:

Furuás 34
220 Hafnafjörður
Teikn nr: 521

Lagnir
Frárennsli-, regnvatn, 2h.
Frumstærð: A2

Dags: 17.01.2007 Dags: 1:50 Hann: AI

Samt: 020162-3099 V.nr:06 100 Teikn: AI

VGS
VERKFRÆÐISTOFA
GUÐJÓNS P. SIGFÚSSONAR EHF.
AUSTURVEGI 42, 2.HÆÐ,
800 SELFOSSI
S: 482 2805, F: 482 3818
NETFANG: VGS@VGS.IS

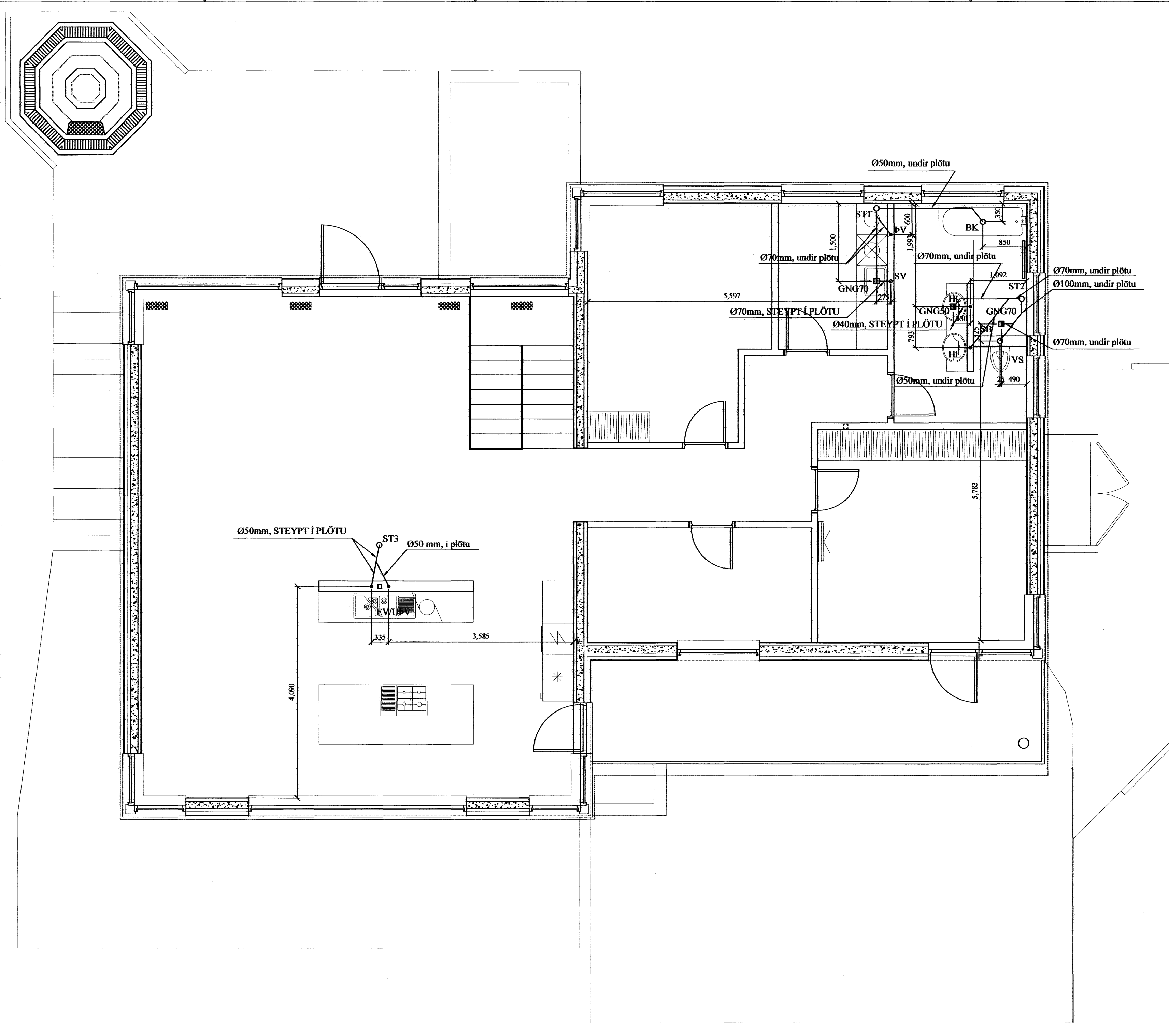

Ø50mm, STEYPT Í PLÖTU
ST3
Ø50 mm, í plötu

