

BREKKUÁS 23 HAFNARFIRÐI.

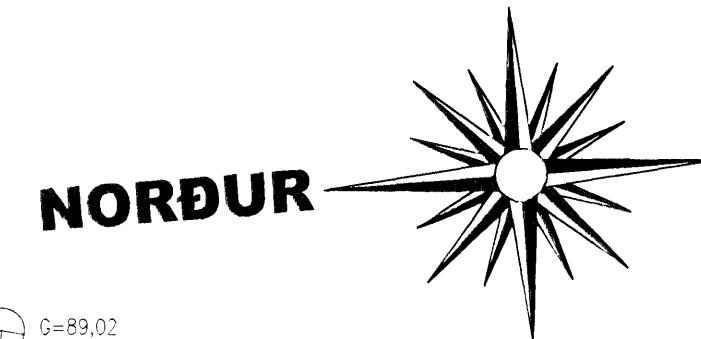

Samþykkt þann
06. DES. 2006
Byggingafulltrúinn í Hafnarfirði
F.h. Kristján Þórarinnsson

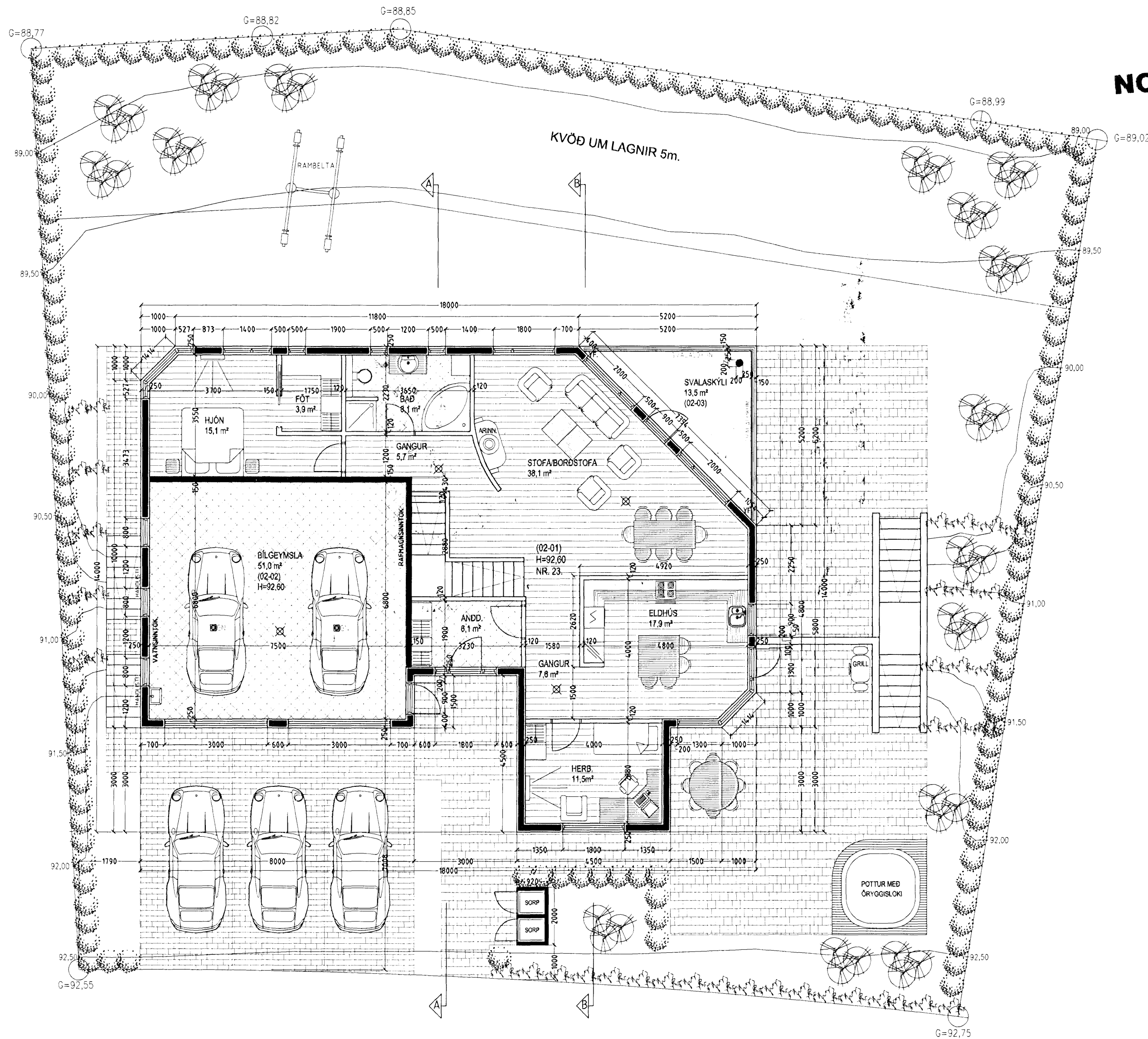

BYGGINGARLÝSING / VERKLÝSING

Húsið er staðsteypt með plasteinangrunarmótum. Undirstöður og botnplata eru staðsteyptar á klopp eða þjappaða hraunfyllingu. Botnplata vélslípuð eða með gólfíögn, með halla að niðurföllum.

Útveggir staðsteyptir úr plasteinangrunarmótum, ytri einangrun 50 mm plasteinangrun, steyptur kjarni 150 mm, innri einangrun 50 mm. Múrað með 20 mm múrhúð og hvassað að utanverðu. Að innanverðu er múr eða gífs. Plafa yfir 1. hæð er staðsteypt 200 mm.

Dak er byggt úr timbursperrum sem hvíla á steyptum út- og innveggjum, þá er þak heilklaft með 25x150 mm borðvið, þakpappa og þakstáli. Dakeinangrun er 200 mm (þakull). 32 mm loftræstiror, 2 stk per sperrubli. Húsið verður hitað með miðstöðvarofnum og gólfhitakerfi.

LR. táknað loftræsting.
Herbergi og svæði sem liggja að útvegg eru loftræst um opnanlega glugga, lokud innrymi eru loftræst í gegnum blökk stokka, sjálfrekkjandi eða með vélrænni loftræstingu eftir því sem við á.

Sérstakar skýringar vegna einangrunar:
Botnplata er einangruð með 75 mm einangrunarplasti, veggir sökkla eru einangraðir 50 sm niður fyrir plötu með 75 mm einangrunarplasti.

Útveggir eru einangraðir með 2 x 50 mm einangrun (plasteinangrunarmót)

Í gluggum er tvöfalt K-einangrunargler (12 mm loftbil í föstum gluggum en 9mm loftbil í opnanlegum gluggafögum og hurðum U-gildi (W/m²K) einstakra byggingahluta skulu vera í samræmi við upptalningu hér að neðan:

Þak:	Ti=18°C U-gildi: 0,2
Útveggir:	Ti=18°C U-gildi: 0,4
Léttur útveggur einangraður í grind:	Ti=18°C U-gildi: 0,3
Gluggar (karmar, gler vegið meðaltal, K-gler):	Ti=18°C U-gildi: 2,0
Hurðir:	Ti=18°C U-gildi: 3,0
Gólf: á fyllingu og að óþuphituðu rými:	Ti=18°C U-gildi: 0,3
Gólf að úthlofti:	Ti=18°C U-gildi: 0,2
Útveggir, vegið meðaltal (veggfletir, gluggar og hurðir):	Ti=18°C U-gildi: 0,85

Að öðru leiti skal miða við að kölnunartölur einstakra byggingahluta séu í samræmi við ÍST EN ISO 6946:1996

GRUNNMYND 2. HÆÐ MKV. 1:100.

Vaðandi frekari málsetningar, sjá sérteikningar aðalhönnuðar í mkv. 150.
Sérupprættir skulu unnir þegar aðaluppdrættir hafa verið samþykktir af byggingaryfirvöldum

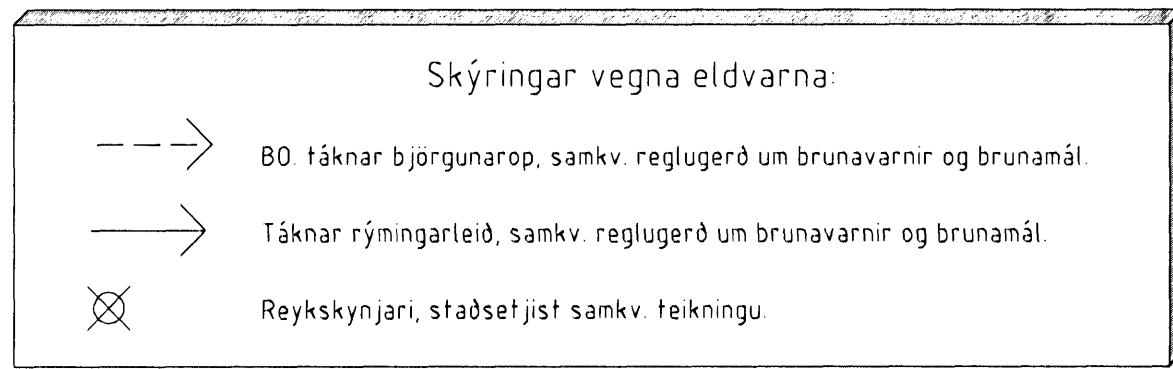

BREKKUÁS 23 HAFNARFIRÐI.

Sigurður Þorvarðarson byggingafræðingur b.f.í.
Teiknistofan Strandgötu 11 220 Hafnarfirði.
STH teiknistofan ehf. kt. 510298-2769. Kt. aðalhönnuðar: 141250-4189.
Sími: 5651510. Netfang: teiknistofan@simnet.is

Skýringar:	Aðaluppdráttur.
Teikning:	Grunnmynd 2. hæð & Byggingarlýsing
Mælikvarði:	1 : 100.
Undirskrift:	<i>27/11/06</i>
Blað nr: 1 af 4.	Dagsetning: 10. nóvember 2006
Breytt:	