

Samþykkt þann
 0 6 DES. 2006
 Byggingafulltrúinn í Hafnarfirði
 F.h. Kristján Þórarinnsson

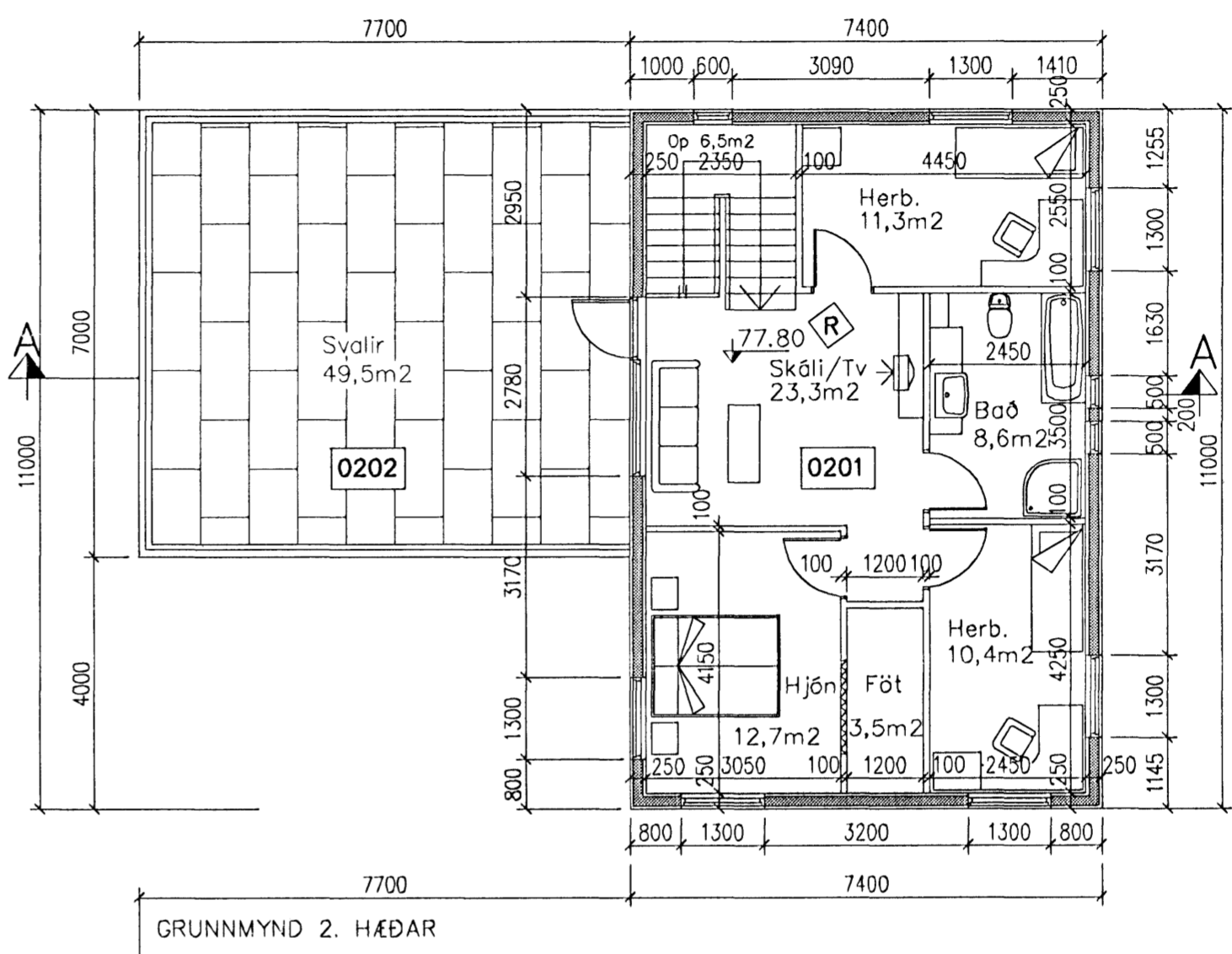
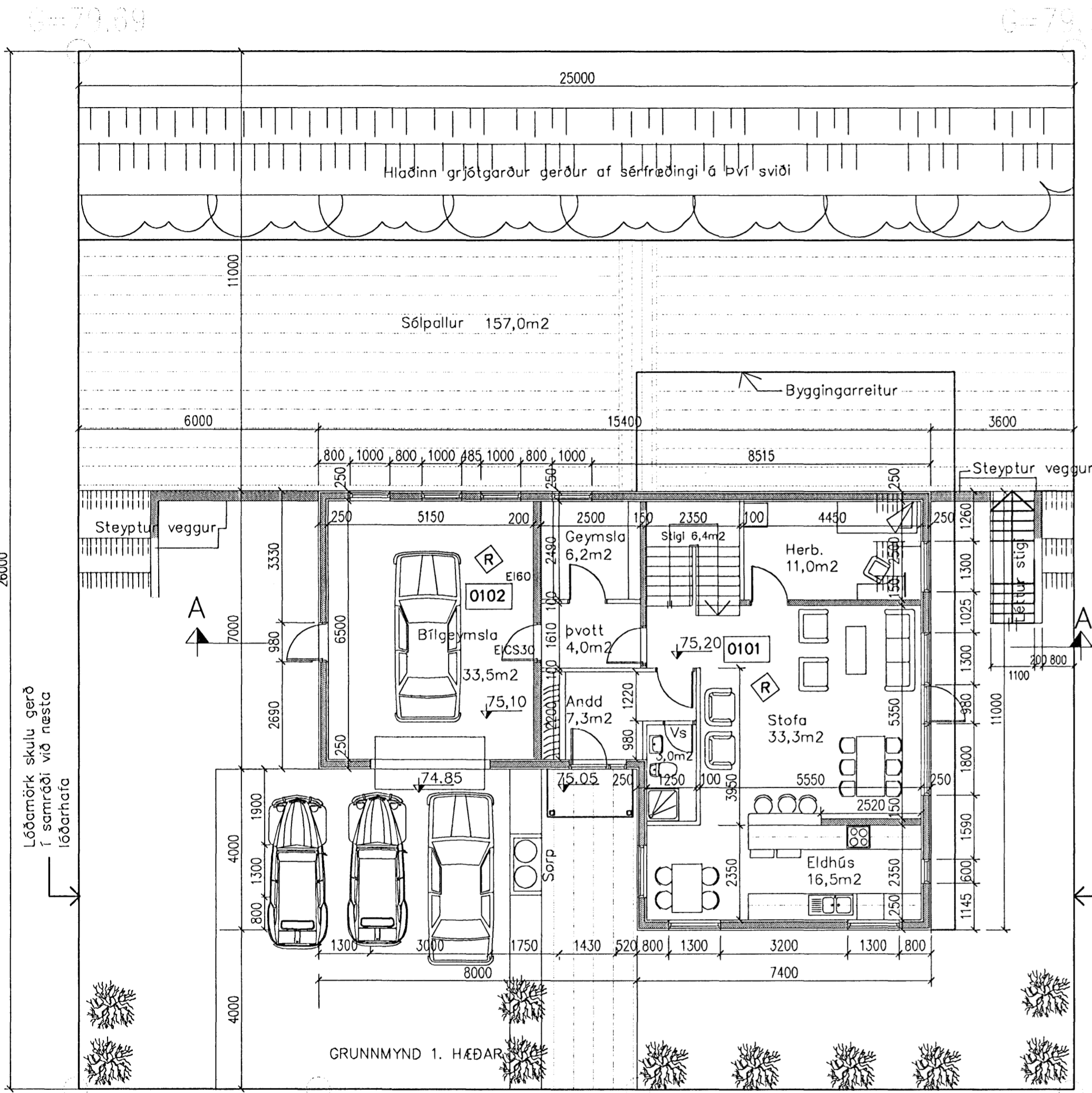

BYGGINGARLÝSING:

Furuás nr. 31, Hafnarfirði. Staðgreinir: 1400-01-25800310.

Húsið er einbýlishús á tveim hæðum með bílgeymslu, byggt úr steinsteypu er steypt er í frauðplastkubba, þannig að innst er 50mm frauðplast þá 150mm járnþent steinsteypa og að lokum 50mm frauðplast. Múrhúðað að utan og innan. Að hluta til er steinsteypt loftplötu og að hluta til léttu sperruþaki. Milligölf er steinsteypt.

Undirstaða og sökkjar hússins eru steinsteyptir niður á fastan og óhrýfðan jarðveg eða fullþjappaða fyllingu, einangraðir með 50mm frauðplasteinangrun 24 kg/m³ að utan og innan a.m.k. 750mm niður. Undir steinsteyptri gölfplötu er einangrað með 100mm frauðplast/steinull þak hússins er að hluta til steinsteypt, einangrað að ofan.

Ofan á steyptu loftplötu kemur ábræddur þakpappi (settur á samkvæmt fyrirmælum framleiðenda) þá kemur 200mm einangrun--"Roof-mate-einangrun" þar ofan á fylltdúk og að lokum heilur er mynda svalir.

Hluti þaks er létt timurþak. Sperrur eru 50x225. Ofan á þak er þéttklætt með 25x150mm borðum, þá kemur þakpappi og að lokum búrastól. Einangrað er upp í sperrur með 200mm þakull með vindpappa að ofan. Neðan á einangrun kemur rakavarnariag(þakplast), þá 45mm lagnagrind og að lokum loftklæðning. Loftun þaks er 25mm yfir vindpappa á ull út um loftunarrör í útvegg og út í þakbrúnakassa og þaðan út.

Gluggar og úthurðir eru úr timri með tvöföldu K-gler með hefubundnu loftbili.

U-gildi húss stenst reglugerð gr. 180.3

Í húsið komi reykskynjarar og slökkvitæki. Úr öllum svefnherbergjum eru björgunarp 50x1200 mm. Loftrásir komi úr öllum lokuðum rýmum.

Að öðru leiti er húsið loftfræst um opnanlega glugga. Upphitun húss er með hitaveitu,ofna- og gölfhitun. Fræðennisslagir eru pvc plaströr í grunn og undir botnplötu, en plaströr vel vafin og einangrað í veggjum. Miðstöðvar- og neysluvatnslagnir eru hefubundnar. Stálrör lögð í veggraufar og múrhúðað eða klætt yfir. Allar lagnir eru vafðar og einangraðar. Farið skal eftir stöðlum og fyrirmælum Orkuveitu vörðunl inntök o.fl. er við á.

Veggir milli bílgeymslu og íbúðar er EI60 og hurð frá íbúð og inn í bílgeymslu er EICS30. Klæðning í lofti bílgeymslu er EI60. Klæðning í bílgeymslu, veggir og þak er í fl.1. Hluti innveggja er úr steinsteypu. aðrir innveggir eru úr 75mm blikkstoðum klæddir 13mm gipsi og einangraðir með 50mm steinull. Rýmisnúmer 0103 er þakrymi er myndast á steyptri loftplötu hússins.

Tvö bílastæði fylgja húsinu.

Á baklæð skal útbúa hlaðna brekku úr grjóti og skal það gert af þar til hæfum verktaka er gengur tryggilega frá þeirri brekku-- þannig að engin hrunahætta sé af. Læð skal gerð í samráði við lóðarhafa nærliggjandi lóða.

G=74,73 G=74,78 G=74,80 G=74,87

FURUÁS

STÆRDIR:

1. hæð: íbúð.	98,9m ²	267,0m ³
1. hæð: bílg.	38,5m ²	107,8m ³
2. hæð: íbúð	74,9m ²	301,6m ³
Alls íbúð:	173,8m ²	568,8m ³

BREYTINGAR	
DAGS 281106	LÖB
VERKNÚMUR 06-704	
DAGS 101106	
TEIKN AVJ	
TEIKN. NR. 1300	
HEIT UPPDRÁTTAR:	GRUNNMYNDR
VERK: FURUÁS NR. 31, HAFNARFIRÐI	
MAL 1:100	
AVJ	ADALSTEINN V JÚLIUSSON
TEIKNISTOFA A.V.J.	Auðbrakki 8, 200 Kópavogi Símar: 554-0873 & 896-3230 Netfang: avj@simnet.is KL: 040344-3309

Handwritten signature: Þóroddur Kjartan