

Samþykkt þann

05.12.2006

Byggingafultrúinn - Hafnarfirði  
F.h. Kristján Þórarinnsson

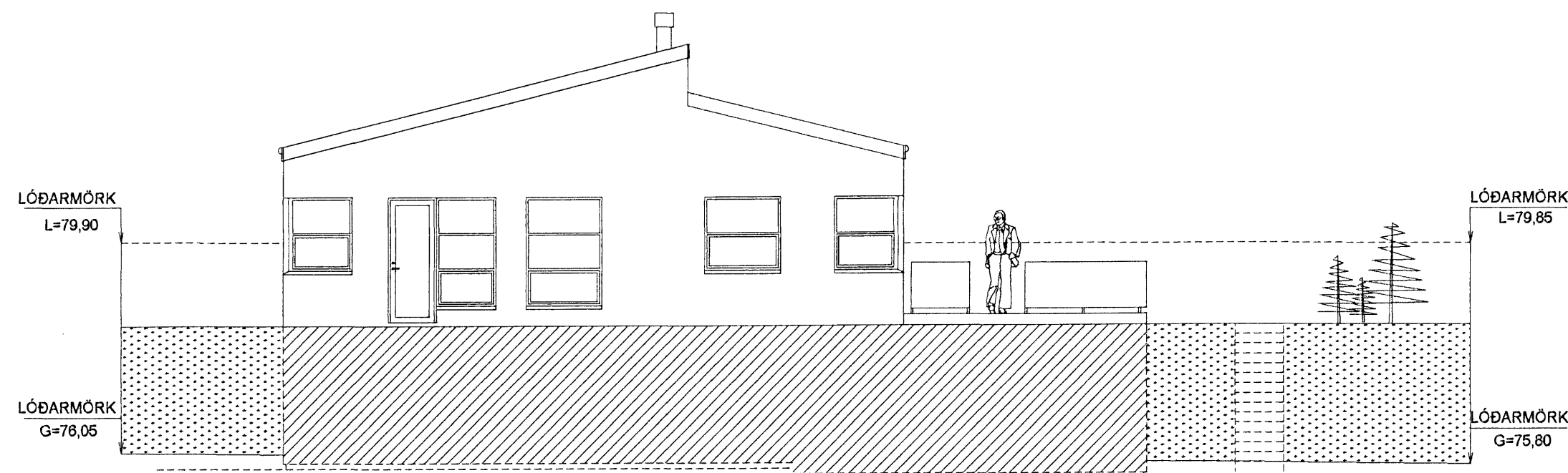
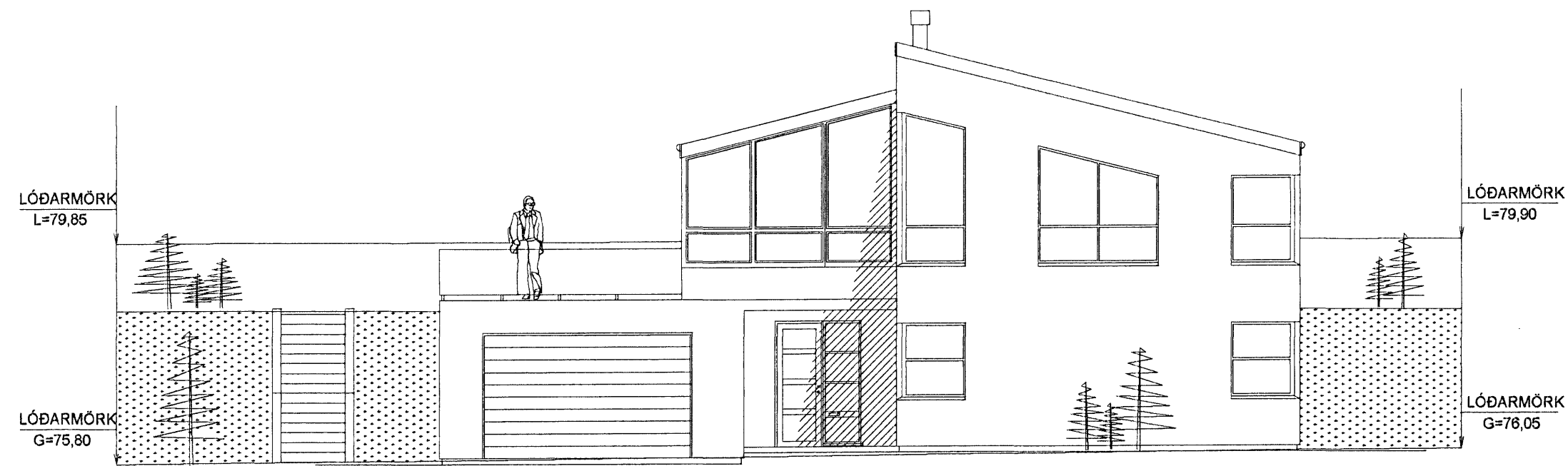

### BYGGINGARLÝSING

Einbýlishús úr steinsteypu á tveimur hæðum með timburþaki.

Útveggir eru steinaðir að utan, litur gráhvítt. Þak er klætt með lituðu bárujárnri  
U-gildi byggingahluta: Útveggir = 0,80 W/m<sup>2</sup>  
Þak: 0,20 W/m<sup>2</sup>  
Botnpl. og undirstöður: 0,30 W/m<sup>2</sup>

Undirstöður eru úr steinsteypu einangaðir að innan með 75mm plasteinangrun  
Gólfplötur á fyllingu eru úr steinsteypu, undir gólfpl. komi 75mm plasteinangrun

Útveggir eru úr steinsteypu, einangaðir að innan með 100mm plasteinangrun  
og múrhúðað yfir.

Þak er úr timbri klætt með 25x150 borðaklæðningu, klætt með þakpappa og  
lituðu þakstáli. 200mm steinullareinangrun komi milli sperra.  
Þak skal lofta sbr. 136.4 í byggingareglugerð.

#### Innveggir

Innveggir í votkjörnum eru hlaðnir og múrhúðaðir.

Innveggir í öðru rýmum eru úr blikkstoðum, einangaðir með  
steinull og klæddir með 13mm gipsplötum.

Brunapól í flokki 1.

Gluggar og útihurðir eru úr áli/timbri, gler er tvöfalt K-gler.

Veggur milli bílgeymslu og íbúðar skal vera a.m.k. EI60, klæðning í flokki 1  
Hurð milli bílgeymslu og íbúðar skal vera a.m.k. EI-CS30

#### Lagnaleiðir:

Hita og neysluvatnslagnir eru lagðar í gólfplötu /Rör í rör)

Raflagnir eru í einangrun í útvegg, innveggjagrindum og gólfplötu

Skolplagnir eru hefðbundnar 100mm plastlagnir undir gólfplötu.

#### Sorpgæmsla

Sorpgæmsla er úr steinsteypu staðsteypt eða steyptar einingar

## FURUÁS 39 HAFNARFIRÐI

ÚTLITSMYNDIR  
AUSTUR - VESTUR

Mkv. 1:100

Hannað E.V.

Teiknað E.V.

Dags. 6. DES. 2006

Blað

3 AF 5

Nr.

HLIÐARAS28BN

Yfirfarið EV

ÁRITUN SAMRÆMINGARHÖNNUÐAR

*Eyjólfur Valgarðsson*  
Eyjólfur Valgarðsson Kt:280857-4169

TR.aust s/f

TÆKNIFRÆÐINGARNIR  
Eyjólfur Valgarðsson Kt:280857-4169 Sími: 471-2257  
Sigurður Grétarsson tr.aust@simnet.is