

Samþykkt þann

13 DEC 2006

Byggingafulltrúinn í Hafnarfirði
Eh. Jón Sigurðsson

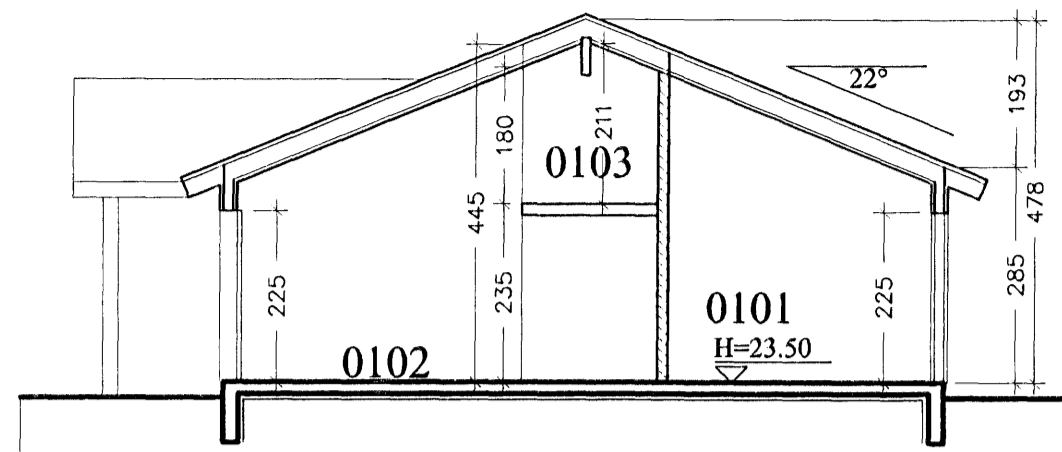

SNEIÐING b-b 1:100

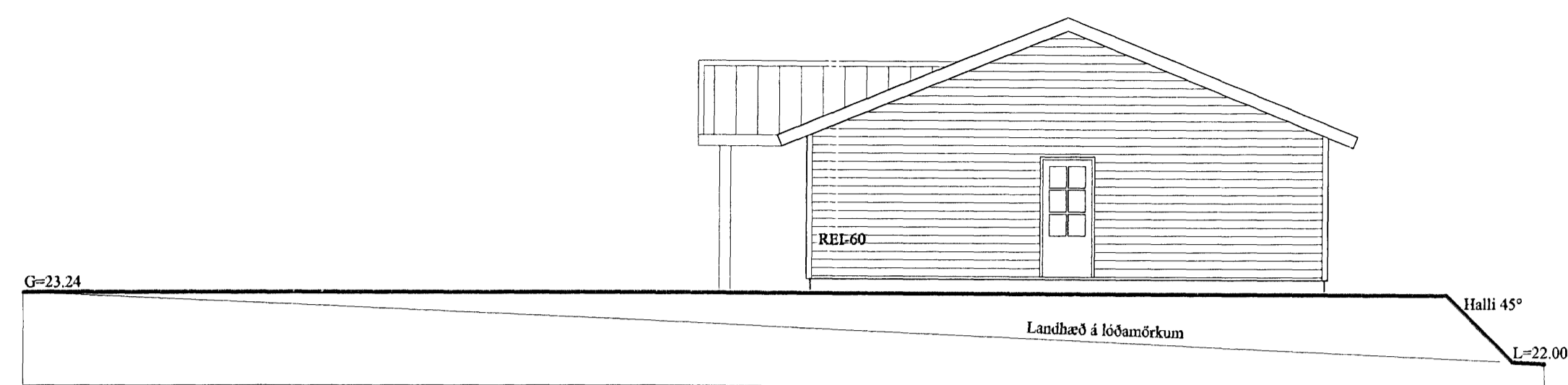

ÚTLIT AUSTUR 1:50

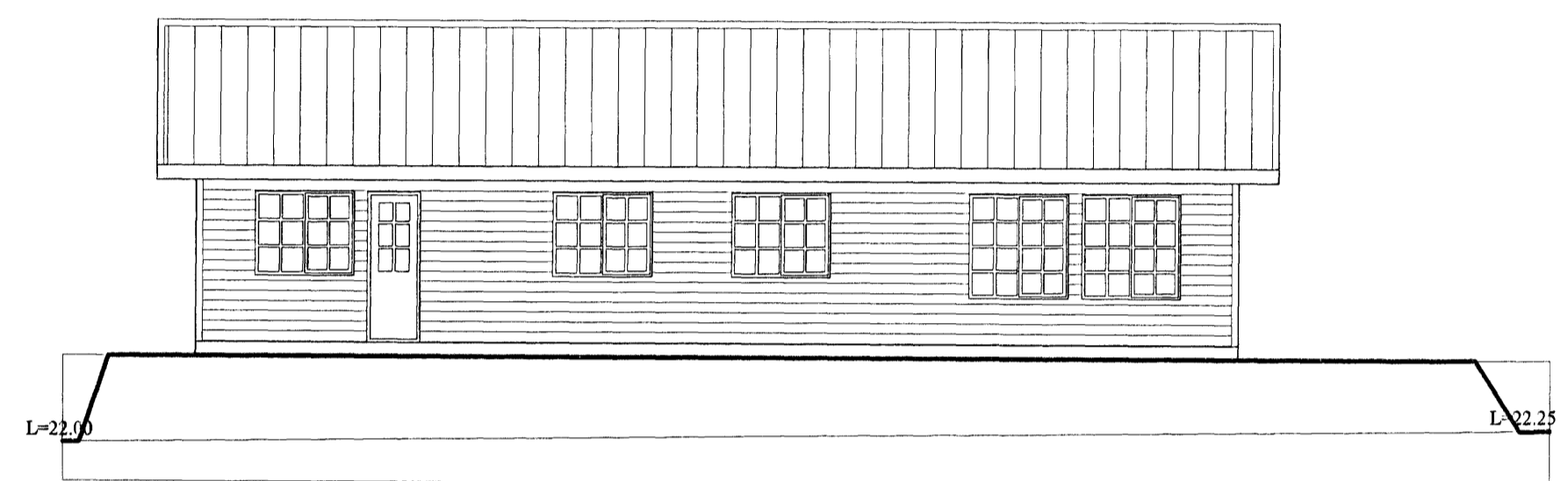

ÚTLIT NORÐUR 1:100

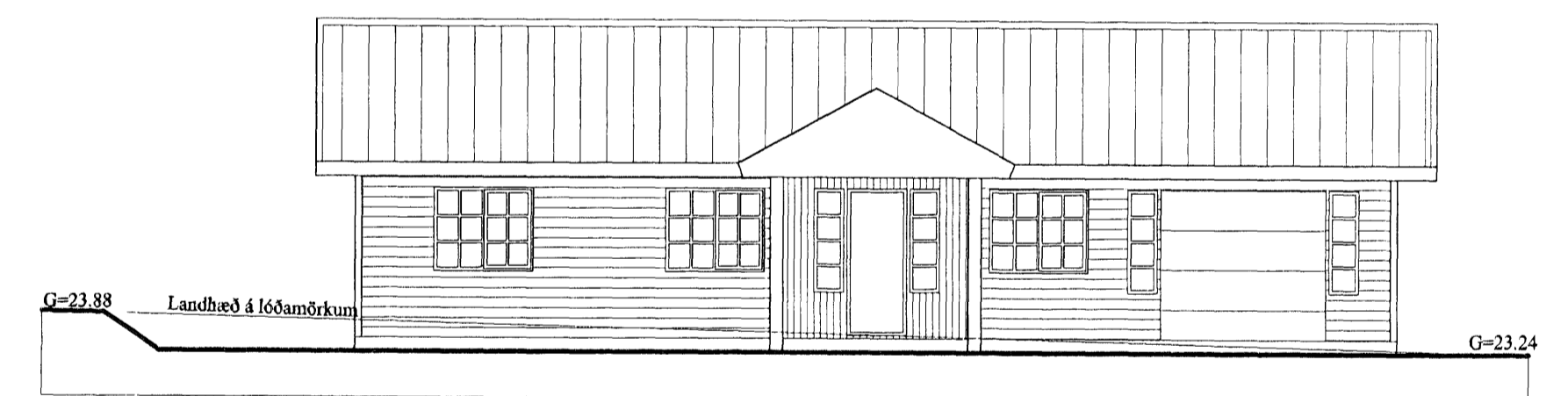

ÚTLIT SUÐUR 1:100

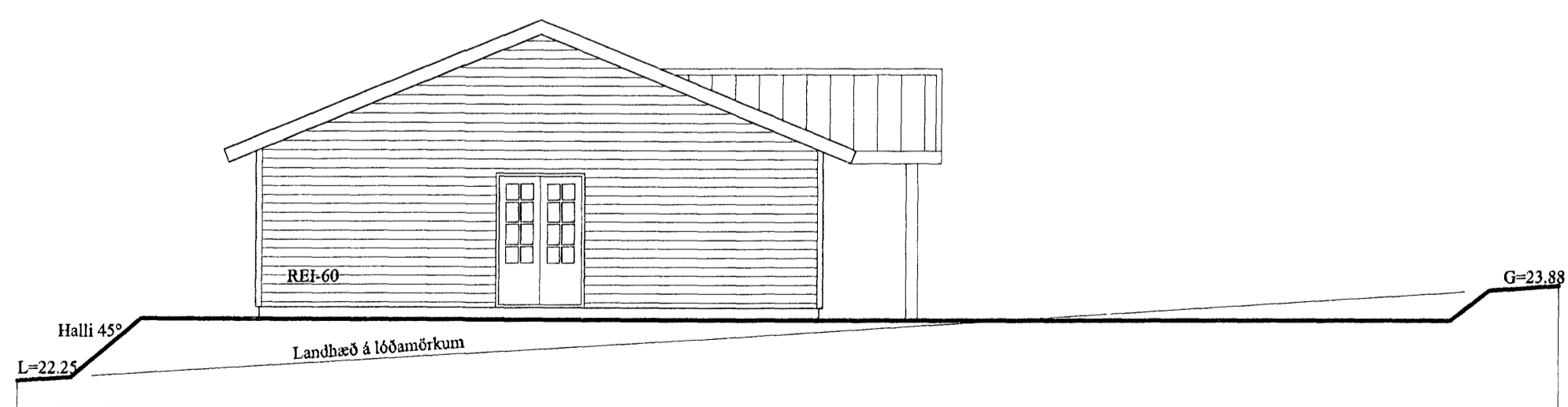

ÚTLIT VESTUR 1:50

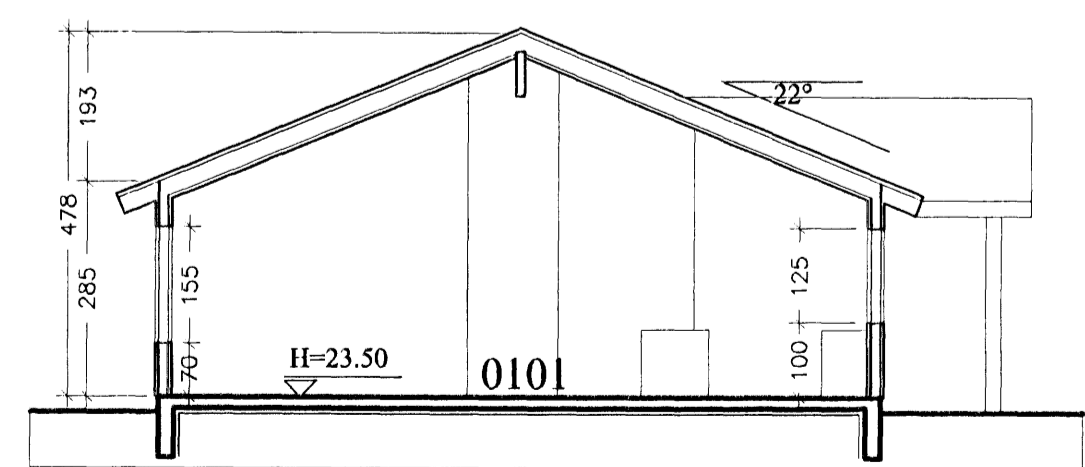

SNEIÐING a-a 1:100

Skráningartafli: Glitvellir 14				Skrásetjari: Ársæll Vignisson																
Landnúmer: 204293				Kennitala: 101255-3369																
Matshlutanúmer: 01				Útgáfa: 4.011 Dags.: 24.10.2008																
Uppskipting og lýsing				Stærðir																
D0	D1	D2	D3	D4	D5	D5M	D6	D7	D8	D9	D10a	D10b	D11	D12	D16	Reivntala	D17			
Lokun	Rými hæðir	Nokun text	Höfuð-flokun	Eignar-hald	Borðfotur m²	Millifotur m²	Stígar m²	Op m²	Brúfotur m²	Brúfotur sk<1,8	Salanæð mín	Salanæð max	Brúfotur rúmum m²	Nettöflu m²	Birt faramál m²	skiptaáættmál	Skipta-rúmum m²			
		Matshluti			158,3	0,0	1,2	1,2	157,1	0,0			609,0	132,3	157,1		478,829			
		Botn											30,3							
	01	1.hæð			158,3	0,0	1,2	1,2	157,1	0,0			578,7	132,3	157,1					
A	0101	ibúð	N	0101	128,5	0,0	0,0	0,0	128,5	0,0	2,85	4,78	479,7	109,8	126,5	3,79	418,142			
A	0102	bilgeymsla	B	0102	25,2	0,0	1,2	0,0	25,2	0,0	2,85	4,45	89,0	15,9	29,2	3,93	82,487			
A	0103	Miillottgæy.	N	0101	6,6			1,2	5,4	0,0	2,10	2,43		6,8	5,4					
Athugasemdir																				
geymsla 0103 tilheyrir íbúð 0101																				
Samelgnir sumra																				
Eignarhald																				
	Eignar-hald	Nokun text	Birt faramál m²	Skiptaáætt mál	Skiptaáætt m²	Skiptaáætt og samelgn m²														
	0101	ibúð	131,9	418,142	418,142															
	0102	bilgeymsla	25,2	82,487	82,487															
	Alls		157,1	478,829	478,829															

verkheiti
Glitvellir 14

heiti teikningar
Sneiðing, útlit
Skráningartafli
dags
22.10.2006

Nr.
A 102

Ársæll Vignisson Arkitekt
kt. 101255-3369
Hamraborg 7
200 Kópavogur

555 4795

5.12.2006 Ársæll Vignisson