

Sampykkt þann
 06. DES. 2006
 Byggingafultrúinn í Hafnarfirði
 F.h. Kristján Þórarinnsson

Byggingafultrúinn
 Sampykktur erindi.
 06. DES. 2006
 Úr Gildi

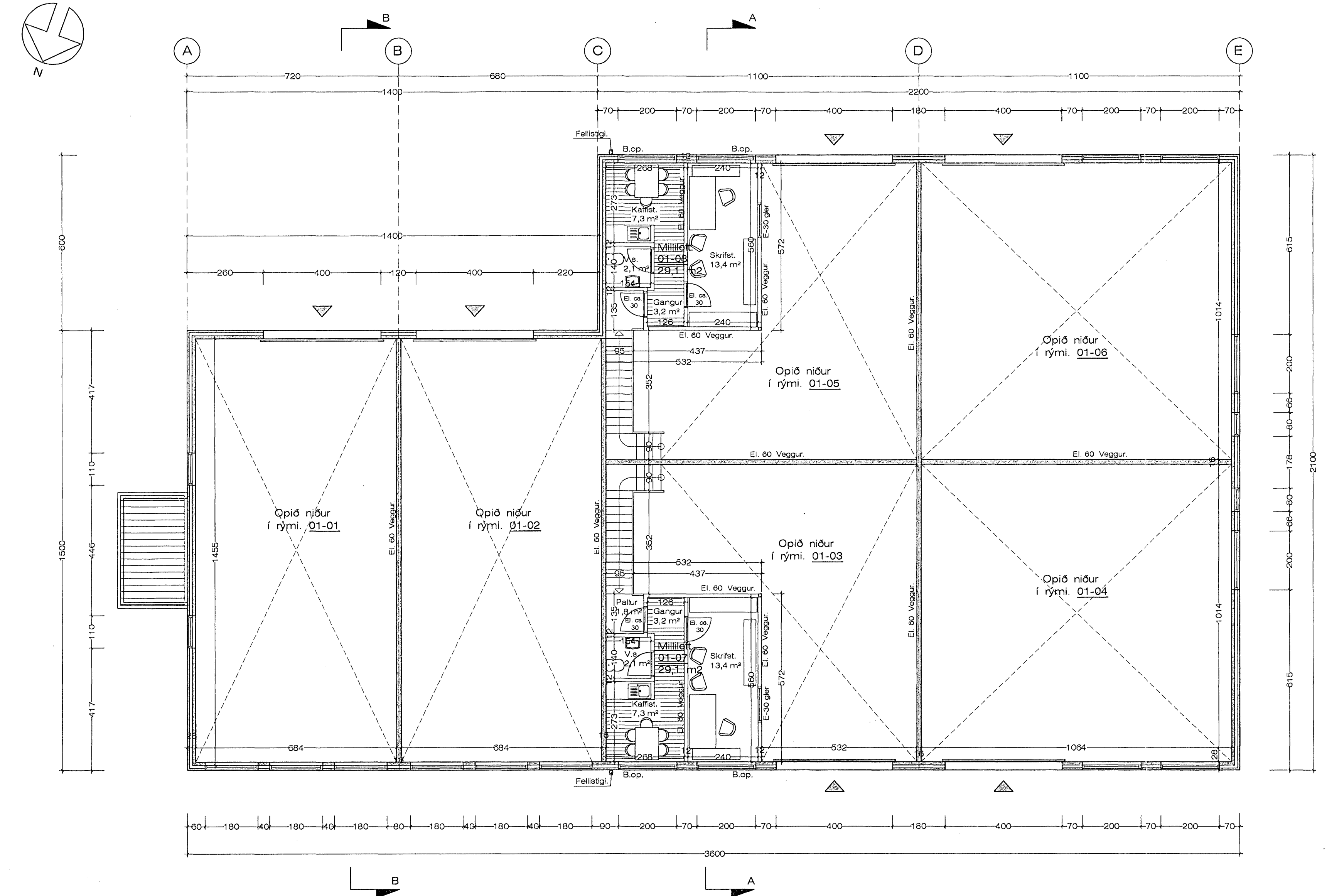
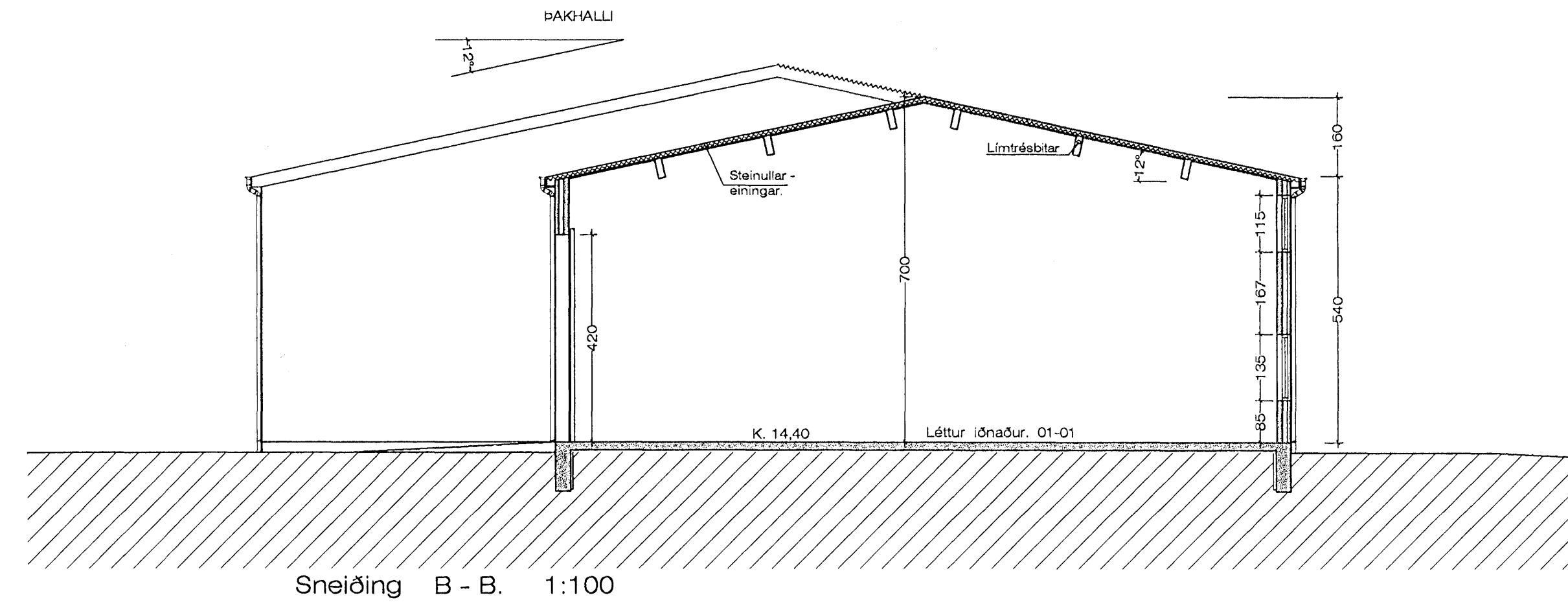
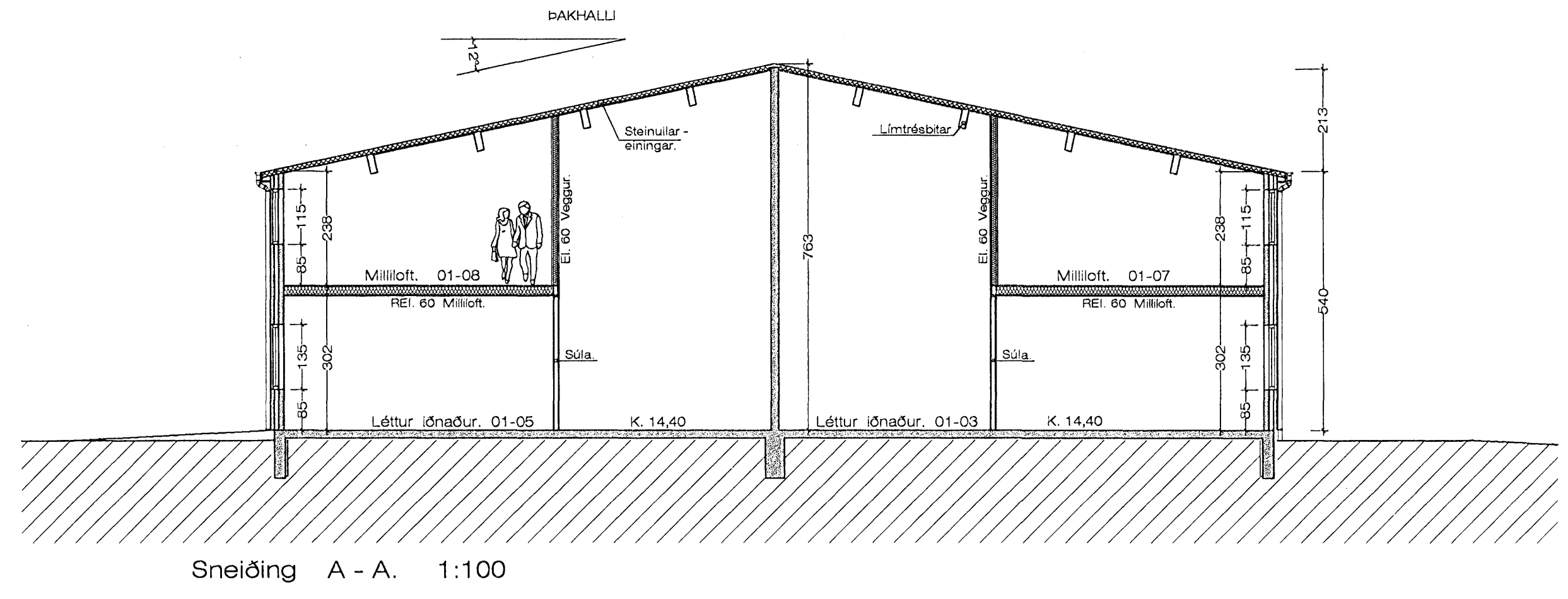

BYGGINGARLÝSING:

SÖKKLAR:
 Sökkjar eru steinsteyptir á fyllingu, sjá teikn. verkfræðings.
 Einangra skal niður á sökkulveggi 50 cm að innanverðu með 75 mm frauðplasti.

BOTNPLATA:
 Botnplata er steinsteypt ofan á þjappaða fyllingu, sjá teikn. verkfræðings. Plöturnar verða vélpússaðar.

ÚTVEGGIR:
 Veggir hússins eru úr forsteyptum samlökueiningum sem eru byggðar úr 110 mm steypt burðareining. 100 mm frauðplast, einangrun og 70 mm steypt kápa með yfirborð úr marmarasalla.

ÞAK:
 Þak á skemmu er byggt upp með límrásasum, sem klæddir eru með stál - steiullareiningum, í heilum lengdum.

KLÆÐNING:
 Allar klæðningar skulu vera í flokki 1

GLUGGAR:
 Glugga skal smíða úr B-gagnfúavörðu timbri. Gler skal vera tvöfalt k-gler.

EINANGRUNARGILDI:

Botnplata	0.3 W/M2K.
Steyptir veggir	0.4 W/M2K.
Gluggar	2.0 W/M2K.
Hurðir	3.0 W/M2K.
Þak á starfsmannahúsi	0.2 W/M2K.
Þak á skemmu	0.3 W/M2K.

Húsið skal að öllu leyti byggt í samræmi við gildandi reglugerðir.
 Loftræsa skal öll gluggalausa rými.
 Reykskynjurum, neyðarlýsingu, útljósom og handsökkvitækjum skal komið fyrir í byggingunni.

29/11/06
 JÓN GUDMUNDSSON
 ARKITEKT

Grundmynd 2. hæð, milliloft 1:100

Hringh.8 1901.dwg
 25.11.2006 17:35
 arkitekt: Suðurlandsbraut 18
 Jón Guðmundsson