

Snælding A6-A6, mkv. 1:100

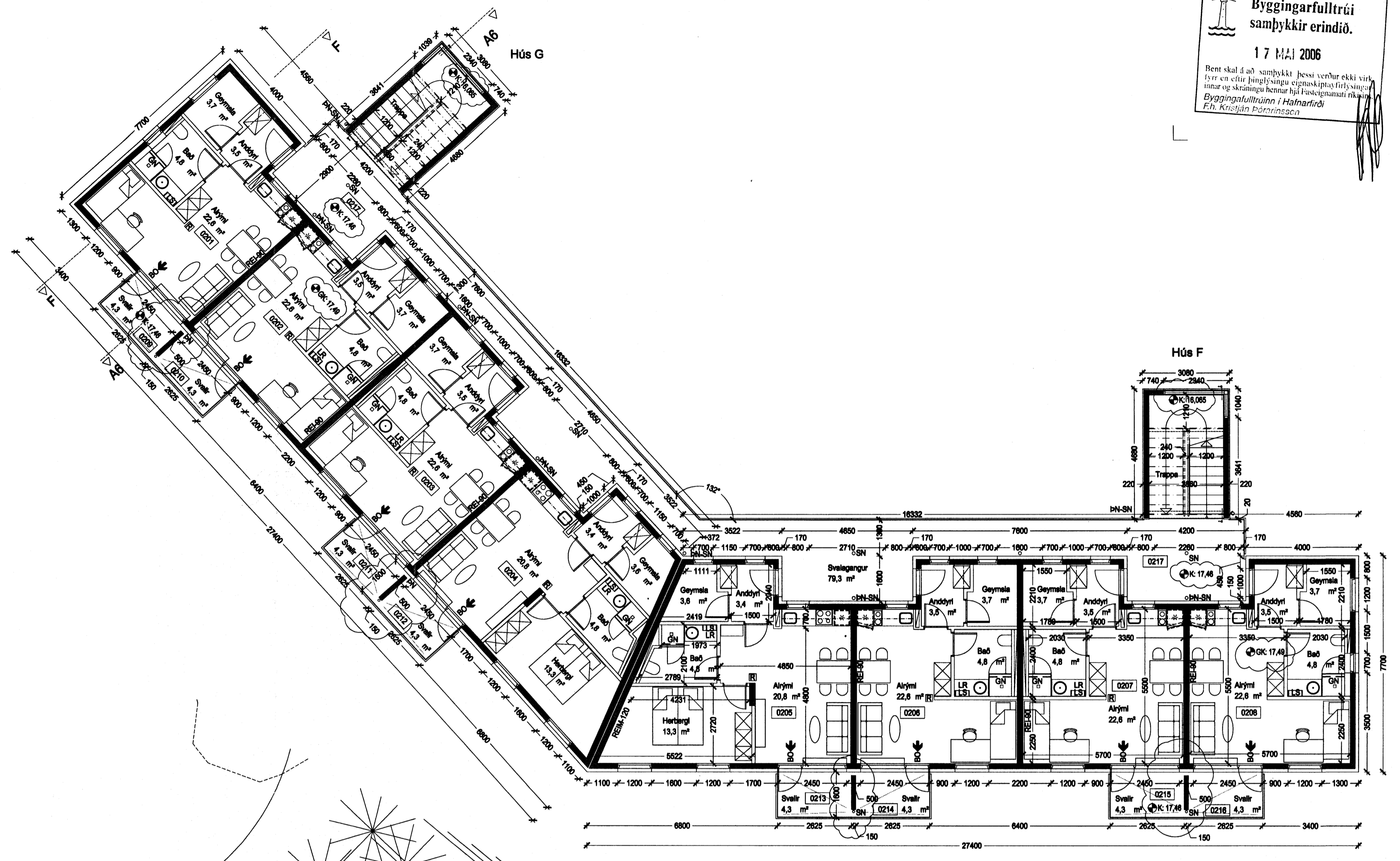

Grunnmynd 2.hæð, mkv. 1:100

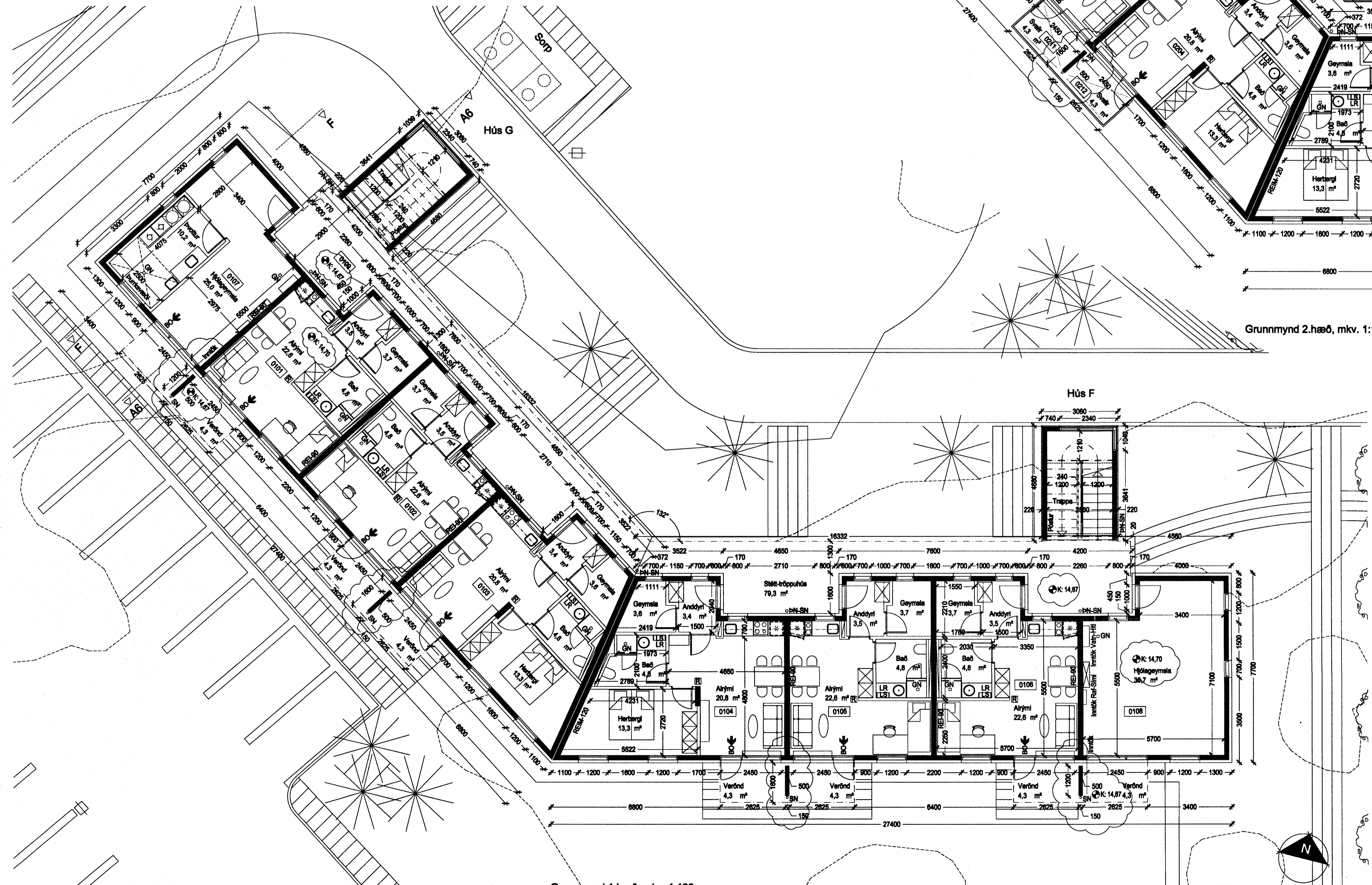

Grunnmynd 1.hæð, mkv. 1:100
Lóð skv. uppdrætti landslagsarkitekt

- GKK = gölfkúli / kóli
- LK = landkúli
- LR = vélrænloftfræsing
- GN = götflúurfall
- BN SN = bek- og eða avantúrurfall
- RL = reyklösun
- LS = læstur lyfjaskápur
- R = reyfskynjari
- BO = björgunarpip

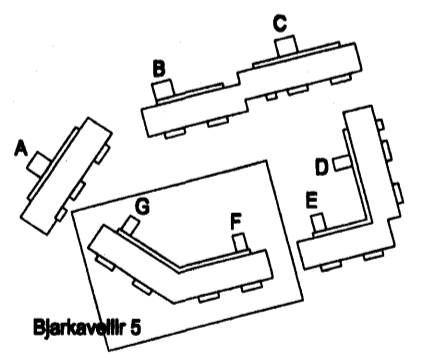

Bygging á K.G.KU.SN svæðum og svæðisáttum A 26.04.2006 vm
Nýning: bygging dags tekið

ARKÍS
arkitektar og ráðgjafar

161161-3749
02640-4689
27065-4689
10267-8927
260673-3829

Verkefni: Stúdentabúðir BN, Barkavöllum 5, Hafnarfirði
Aðaltekningar
Skýringartexti: F-G grm. 1-2h snið A6
horð / tekið: fót, vm
yfirlit / samþykkt: gó
málsvæði: 1:100

dagsetning: 22.02.2006
verfr.: 05-040
(99)2.11 A
teikning bygging

