

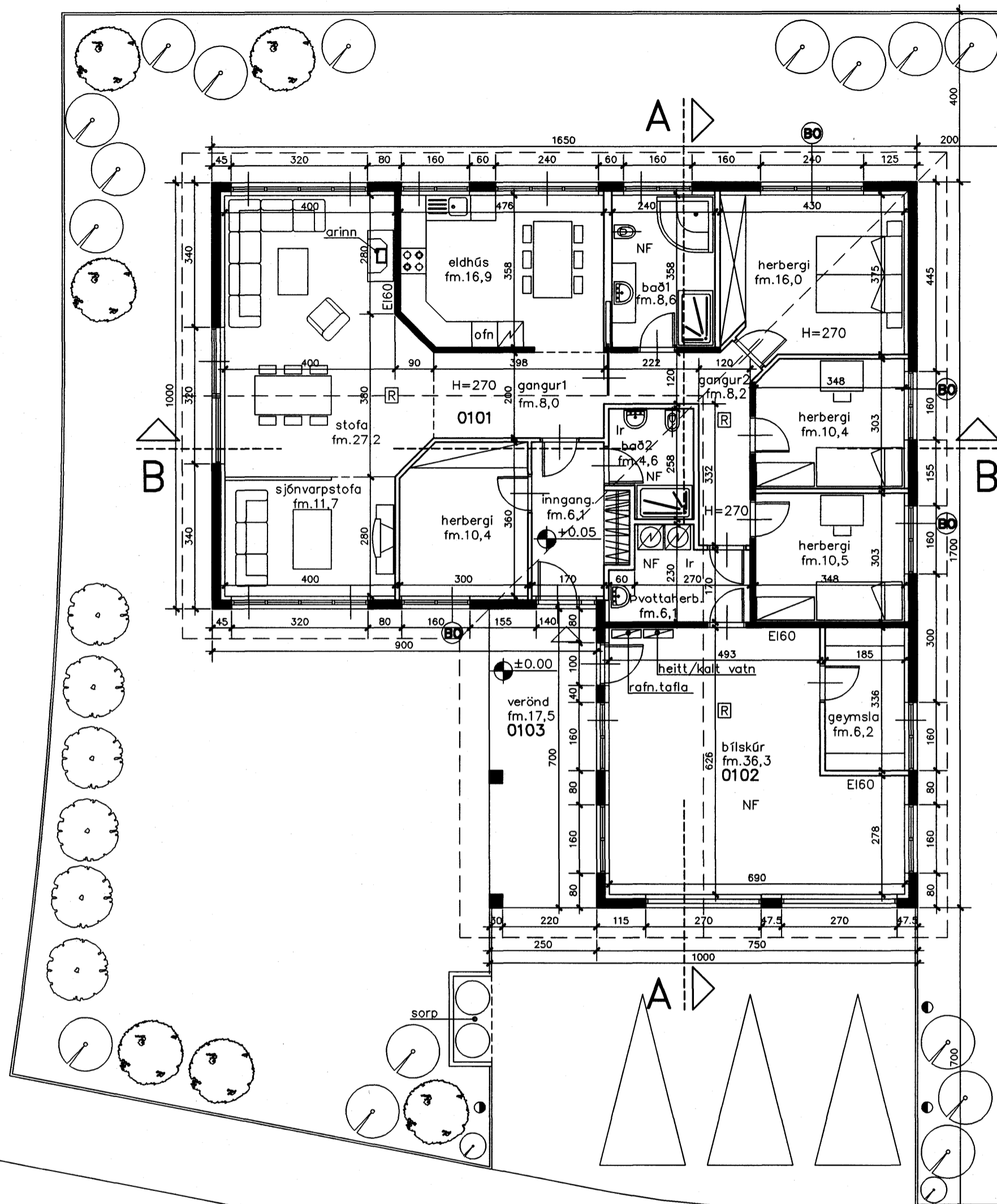

Samþykkt þann

03 MAI 2006

Byggingafulltrúinn í Hafnarfirði
F.h. Kristján Þóráinsson



Grunnmynd 1. hæðar

FLATARMÁLS OG RÚMMÁLSREIKNINGUR

	m ² /nettó	m ² /brúttó	m ³ /brúttó
íbúð	144.7	167.8	674.8
bílskúr	42.5	49.7	196.1
SAMTALS	187.2	217.5	870.9

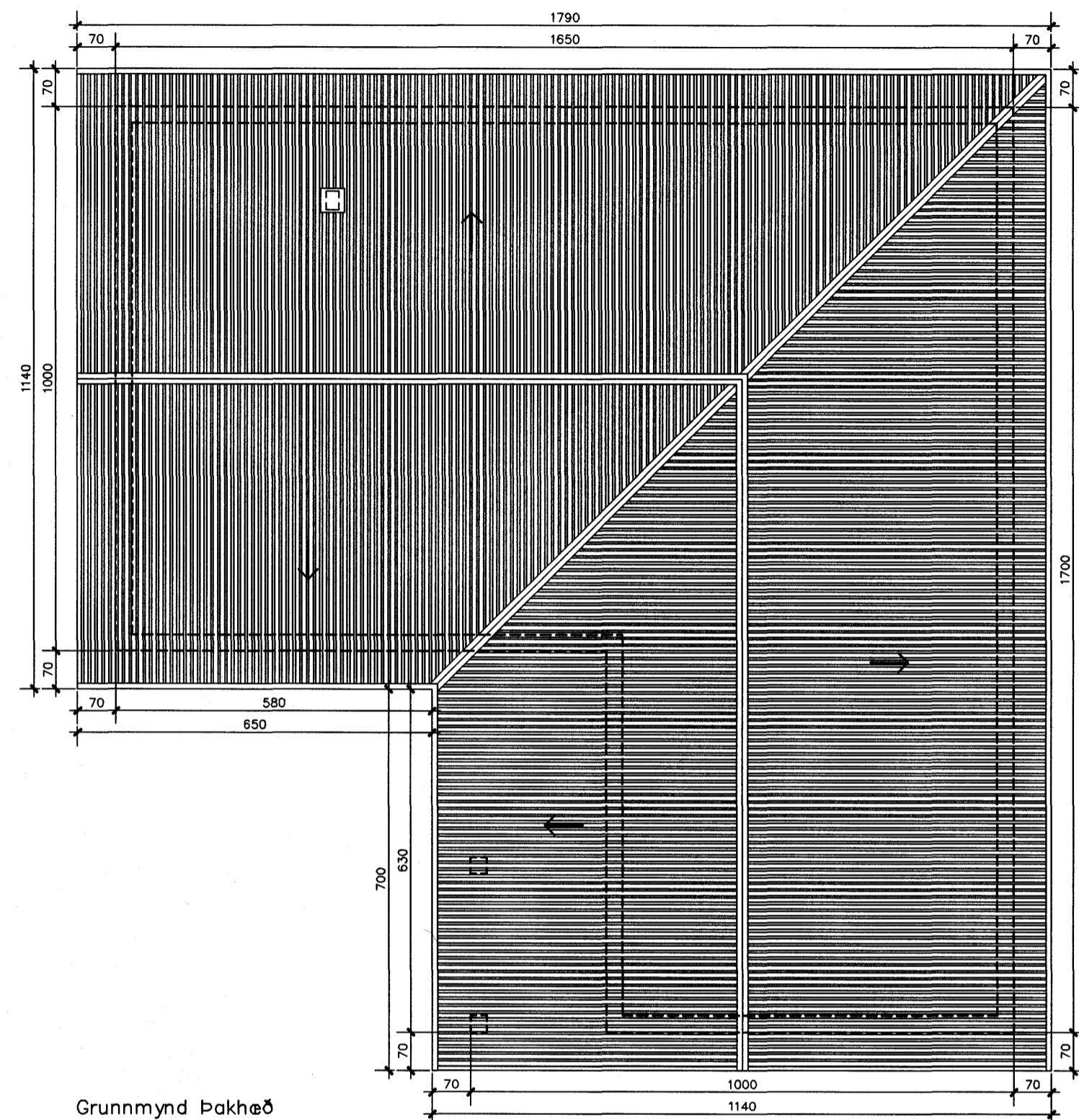
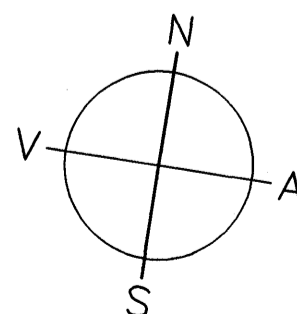

Grunnmynd Þakhæð

Byggingarlýsing:

Húsið er stept einbýlishús með innbyggðum bílskúr.
Sökkjar og plata stept og einangrun undir plötu og niður með sökklum er 75 mm.
Gólfhiti í íbúð og bílskúr. Gólfhitalögn lögð í flögn ofan á plötu.
Útveggir eru steptir, einangraðir að innan með 100 mm einangrunarplasti, múraðir og málaðir.
Innveggir eru léttir gífsveggir og einangraðir með steinull. Járnburðargrind er inn í veggjum.
Löftplata er álgrind klædd með gífsplötum.
Þak er úr timbri, einangrað með 200 mm steinull og klætt með bárujárn.
Þakkantur úr timbri og málaður.
Gluggar úr timbri með tvöföldu K-gleri og málaðir í lit.
Hurðir eru úr timbri og málaðir í lit.
Bílskúrshurðir eru úr áli.

Kólnunartölur eru:
Gólf 0.32 W/m² c
Útveggir 0.32 W/m² c
Gluggar 1.95 W/m² c
Þak 0.2 W/m² c

☐ - reykskynjari
lr - lofttæsting
NF - gólfniðurfall

NR.	DAGS.	BREYTING

Drekavellir 35
Hafnarfirði

luigi bartolozzi
arkitekt
kt. 130659-2099
túngötu 11
225 Álftanesi
sími og fax 5552477
barluigi@simnet.is

Grunnmyndir

Dags. 18.04.2006 Teikn. nr. 2
Mkv. 1:100

Luigi Bartolozzi

drekavellir01.dwg